# S. FELICE S.P.

## SAGRA DELLA FRITTELLA
19 OTTOBRE


PIZZERIA DA ASPORTO CON TAVOLI
Charlie Boys
aperto 17.30 - 22.00
chiusura settimanale Lunedì sera
Tel. 329 1578581 - 0535 1815136
Via G. Frati, 433
S. Felice s.P. (MO)
consegna a domicilio dal Martedì al Venerdì

STUDIO AMMINISTRATIVO CONDOMINIALE E IMMOBILIARE
GIACOMO BONIFAZZI
Via Roma, 5
San Felice s.P. (MO)
Per contatti e informazioni
338.5270376
0535.1811803
Associato A.N.AMM.I. n. R119
SIAMO PRESENTI ANCHE SU
www.studiobonifazzi.it
studiobonifazzi@gmail.com

HOTEL LUNA
La tradizione dell'ospitalità
Via Dell'Olmone, 516
San Felice sul Panaro (MO)
Tel. 0535 671126
E-mail: info@hotelluna-mo.it
Web: www.hotelluna-mo.it

"PICCOLI AMICI"
LA FENICE SRLSemplificata
NUOVA SEDE presso
Centro Commerciale FAMILA
Via Per Modena, 34/L
Finale Emilia (MO)
Tel. 0535/91622
email: petlafenice@gmail.com
Piccoli Amici
piccoliamici_petstore
PICCOLI AMICI
PET STORE


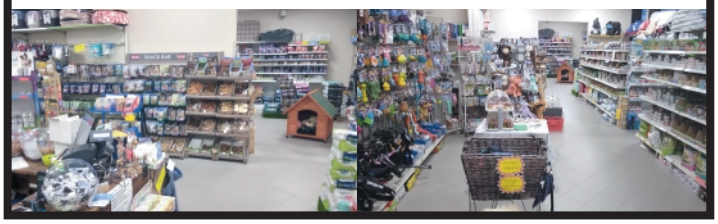

## SAGRA DELLA FRITTELLA 19 OTTOBRE

**FESTA DEL PATRONO** e tradizionale **SAGRA DELLA FRITTELLA**

*Ore 10.30
Piazzale della Rocca
S. Messa

*Ritorna il **Mercatino delle Antiche Meraviglie dell'ingegno** con oltre 40 banchi!

*Stand Frittelle con **Concorso "Frittella D'oro 2025" (Vota la miglior frittella della manifestazione**, non una frittella qualsiasi, ma la migliore, partecipa al concorso e scopri chi sarà incoronato!)

*Ore 16.00 e ore 17.00
Largo Posta
**Burattini con spettacoli**

*ore 16.30
piazzale Rocca
**Asta di biciclette**

*Piazza Matteotti
**Gonfiabili**

*Via Mazzini
**Pesca a Premi**

**www.comune.sanfelice.mo.it**

**Inoltre a San Felice...**
**CENA CON DELITTO**
Sabato 8 novembre
ore 20.00, Palaround
Preparatevi a una serata speciale: verrete catapultati negli anni '20, nell'epoca del proibizionismo! Il vostro tavolo diventerà una squadra di detective pronta a risolvere un intricato caso di omicidio... riuscirete a smascherare il colpevole? Mistero, divertimento e buon cibo vi aspettano!

Menù della serata:
- Risotto con la zucca
- Maltagliati con legumi
- Involtini di pollo arrosto e salsiccia
- Patatine fritte
- Dolci, caffè, acqua e vino

Prezzo: Adulti € 32,00; Bambini (fino a 10 anni) € 20,00.
Posti limitati: non lasciarti sfuggire la cena più misteriosa dell'anno!
Prenotazione obbligatoria entro il 3 novembre.
**INFO: Pro Loco San Felice sul Panaro**

## SAN FELICE SUL PANARO IN PREPARAZIONE IL CARTONCINO PER IL 2026

VUOI INSERIRTI?
SCRIVICI
info@giornalemo.it

| | |
|---|---|
| Aido Associazione Italiana per la donazione di Organi | www.aido.it |
| Al-Anon: familiari e amici di bevitori problematici | 800.087.897 |
| Alcolisti Anonimi Modena e Provincia | 333.4208029 |
| Amb. Veterinario dott. Prandini, via Bergamini, 100 | 328.1019193 |
| Anagrafe piazza Italia, 100 | 0535.86318 |
| Anti Violenza e Stalking Donne | 1522 |
| Autobus (Seta) Servizio informazioni | 840.000.216 |
| Autofficina San Felice srls - via Bergamini, 70 | 0535.85392 |
| Avis | www.modena.avisemiliaromagna.it |
| Biblioteca viale Campi, 41/b | 0535.86392 - 0535.86391 |
| Canile via Bruino, 31-33 - Mirandola | 0535.27140 |
| Carabinieri via C. Abba, 146 | 112 - 0535.85449 |
| C.N.A. Servizi - via Campo di Pozzo, 255 | 0535.85811 |
| Comune piazza Italia, 100 | Centralino 0535.86311 |
| Consultorio Familiare via degli Scienziati, 70 | 0535.602815 |
| Croce Blu | 0535.81111 |
| CUP Prenotazioni telefoniche | 800.239.123 |
| Ecofer: Sgomberi Civili - Industriali, compro metalli | 342.3037457 |
| Emergenza Sanitaria | 118 - 112 |
| Farmacia Bertelli srl - via degli Estensi, 187 | 0535.84170 |
| Ferramenta "Sanfeliciana" via Lavacchi, 1498 | 0535.84903 |
| Fisiocenter di Paolo Rebecchi - v. Martiri Libertà, 35 | 349.3828 |
| Guardia di Finanza | 117 |
| Guardia Medica Servizio di continuità assistenziale | 800.032.032 |
| Idealclima, impianti Condizionamento | 0535.671123 |
| Impianti Elettrici "Restart Impianti" | 339.5254337 |
| Ospedale - U.S.L. Mirandola - via A. Fogazzaro, 6 | 0535.602111 |
| Palestra Body-Activ - via Martiri della Libertà, 176 | 338.4087594 |
| Polizia di Stato | 113 |
| Polizia Locale via Casarino, 362 | 0535.86399 |
| Saub Punto unico assistenza di base | 059.5130130 |
| Serramenti, porte, finestre "Mek Store" | 334.8731407 |
| SOS Truffa | www.sostruffa.it - 800.631.316 |
| Studio Dentistico "Cadore-Setti" via Terrapieni Nord, 1 | 0535.83329 |
| Telefono Azzurro Linea di Ascolto bambini e adolescenti | 1.96.96 |
| Trenitalia Informazioni | 89.20.21 |
| Vendita Auto - usato Multimarca "Rosso Corsa" | 0535.421353 |
| Viaggiare Informati e Sicuri - CCISS | 1518 |
| Vigili del Fuoco | 115 |

GIORNALE MO 059.270390 GIORNALEMO.IT GIORNALE MO GIORNALEMOMODENA


MEK store
INFISSI - PORTE - PORTONE
PERGOLE BIOCLIMATICHE
PARQUET - CHIUSURE DI SICUREZZA
Via G. Marconi, 13 - San Felice s.P. (MO) - 334.8731407
mekstore2@gmail.com - www.mekstore.com

San Felice s.P. (MO)
Via Perossaro 292
0535.421353
info@rossocorsa.tech
ROSSO CORSA
CONSULENZA - VENDITA AUTO MULTIMARCA

AUTOFFICINA SAN FELICE SRLS di Ghinelli Massimo
SERVIZIO DIAGNOSI - RIPARAZIONI MECCANICHE
RICARICA CLIMATIZZATORI - REVISIONE BOMBOLE
CAMBIO GOMME - TAGLIANDI
SERVIZIO PULIZIA INTERNO MOTORE DISINFOSSIDENO
MANUTENZIONE CAMBIO AUTOMATICO
SAN FELICE s.P. (MO) - Via Amm. Bergamini, 70
0535-85392 - 338-8982884 - autofficinasanfelice@gmail.com

ECOFER
COMPRO METALLI
COMMERCIO all'INGROSSO di ROTTAMI FERROSI
SERVIZIO SGOMBERI CIVILI e INDUSTRIALI
342 3037457 - ecoferr22@gmail.com
Via dell'Agricoltura 718 - San Felice s/P (MO)

RESTART Impianti Srl
Progettazione ed esecuzione impianti ELETTRICI di SICUREZZA AUTOMAZIONI RADIOTELEVISIVI
info@restartimpianti.it - 339 5254337

FERRAMENTA GIARDINO ANTINFORTUNISTICA
SANFELICIANA
Via Lavacchi, 1498
SAN FELICE s/P (MO)
0535 84903
PUNTOVERDE


NUMERI UTILI 2025