

MO 948 dal 03-04-24 al 23-04-24

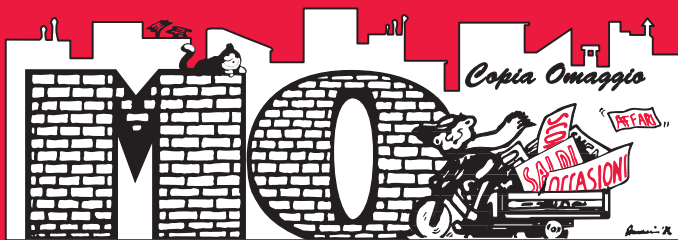

f *Giornale MO* *giornalemo.it* *giornalemomodena*

# NewLogic

WEB AGENCY E DIGITAL MARKETING DAL 2001



tel. 059 251.678 - [www.newlogic.it](http://www.newlogic.it)

Negozio self service, aperto tutti i giorni  
Open H24

# Snackka



snackka matic

Cannabis light, drink, snack

ROVERETO SULLA SECCHIA (MO)  
Via Chiesa Sud 79

# WELDING

teloneria e outdoor



Pergole e Outdoor Personalizzato  
Teloni su Misura  
Soluzioni per l'industria e l'agricoltura

Teloneria Welding  
Medolla (MO)  
Tel. 0535 46011

Seguici su

# C.&C. CATERINA ESTETICA



059.4726663  
349.4011515

[caterinanuccio72@gmail.com](mailto:caterinanuccio72@gmail.com)

Via Dalla Vacca, 42/44  
Castelfranco E. (MO)



# Korambiente srl

SERVIZI PER L'AMBIENTE  
TRASPORTO E GESTIONE RIFIUTI  
DEMOLIZIONI CIVILI E INDUSTRIALI  
BONIFICHE AMIANTO

Via degli Artigiani, 15  
Medolla (MO)

COMPRO ROTTAMI  
FERROSI - METALLI  
RITIRO A  
DOMICILIO

348 9597300  
348 7356007

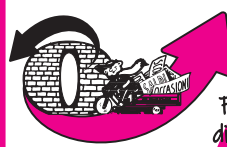

Seguici a 360°...  
[www.giornalemo.it](http://www.giornalemo.it)  
metti MI PIACE su  
Facebook *GiornaleMO*  
diventa nostro Follower  
su Instagram *giornalemomodena*



# hotel Tre Pini

ZONA CENTRALE

a 50 metri dal mare

Viale Panzini, 98 - Bellaria RN - 0541 344 291  
331 6144 110 - [www.hoteltrepini.com](http://www.hoteltrepini.com)

Conduzione familiare, cucina tipica,  
menù a scelta e ricchi buffets, bici,  
Wi-Fi gratuito, parcheggio, area  
bimbi, forti sconti e gratuità bimbi.



OFFERTE 2024 - TARIFFE A PARTIRE DA:

- dal 01/06 al 08/06 € 42 invece di € 46
- dal 30/06 al 07/07 € 52 invece di € 56
- dal 25/08 al 31/08 € 52 invece di € 56
- dal 08/09 al 15/09 € 42 invece di € 46

A persona al giorno in **PENSIONE COMPLETA**  
(per un soggiorno minimo di 7 notti)

# COMPRO ORO E ARGENTO

LA GIOIELLERIA  
MODERNA



DILLE CHE L'AMI.

Gioielli firmati a prezzi da outlet



[www.oroineuro.it](http://www.oroineuro.it)  
 *oroineuromodena*

COMPRO  
ORO

OGNI GIORNO UN  
ARTICOLO  
LAST MINUTE  
SCONTATO FINO  
ALL'80%

ORO E MONETE  
DA INVESTIMENTO

**CARPI** - Viale Nicolò Biondo, 1 - Tel. 059 640498  
**MODENA** - Viale Trento Trieste, 23 - Tel. 059 235443

## OFFERTE DI LAVORO



**CANTORE** Impianti, Modena (impianti elettrici civili e industriali, domotica, allarme, fotovoltaici), ricerca personale qualificato. 339.2524834. I dati saranno trattati in ottemperanza del Regolamento sulla Privacy UE 2016/679.



## DOMANDE DI IMPIEGO

**ZONA** Modena e provincia: cerco azienda agricola con gestione animali all'ingrasso con abitazione annessa. Contratto di lavoro sindacale. 340.0806260.



## ANIMALI

**ACQUARIO** 100lt. con riscaldatore, sabbia e altri componenti, vendesi € 80,00, no spedizione, no consegna. 335.6313195.

## APPARTAMENTI VENDITA

**Castelfranco E.,** splendida **VILLA** adiacente centro con garage e giardino. Possibilità di ricavare 3 appartamenti. Vendo **347.3540455.**

## ARREDAMENTO

**ATTACCAPANNI** da parete con 4 attacchi più cappelliera, specchio e cassetto. Alto 180, largo 108, vendi € 40,00. 334.8811005.

**5 COMODINE** d'epoca in noce, da restaurare, vendi in blocco € 120,00 oppure separatamente. Zona Lama Mocogno. 328.3271381.

**LETTO** in bambù, una piazza, con rete, buono stato, vendi € 50,00. 329.5938557.

## DISPOSIZIONI ANNUNCI OFFERTE DI LAVORO

Gli inserzionisti garantiscono sotto loro responsabilità che ogni offerta di lavoro è conforme alla regolamentazione in vigore, ed in particolare è riferita a persone sia di sesso femminile che maschile. In base alle disposizioni previste dal Regolamento UE 2016/679 tutti gli annunci di offerta di lavoro dovranno riportare obbligatoriamente il nome della ditta e l'informativa sulla privacy.

**TAVOLINO** angolare in noce bionda, stile 700, con lati da 45x45cm, alto 78cm, perfetto stato, vendi € 95,00. 328.3271381.

**SCRIVANIA** in noce tangerina, da ufficio ad angolo. Frontale 160x80, lato sinistro 120x60 più cassetto 55x43. Vendo € 180,00. 334.8811005.

**4 SEDIE** Luigi Filippo, ottimo stato, rivestite recentemente, vendi a prezzo contenuto anche in copia. 328.3271381.

**COMPLETO** in bambù da portico o giardino, composto da tavolino rotondo più 2 poltrone e un divano da due posti. Vendo € 150,00. 334.8811005.

**COPPIA** di poltroncine anni '60, vintage, carine. Vendo a prezzo contenuto, zona Lama Mocogno. 329.5938557.

**ARMADIO** della nonna, verniciato, alto 200cm, lungo 120cm, profondo 45cm, buono stato, vendi € 150,00. Zona Lama Mocogno. 329.5938557.

**SEDIE** rustiche di campagna tipo country, pulite e sistemate per essere impagliate, vendi a prezzo modico. 329.5938557.

**VETRINETTA** bacheca, larga 78cm, alta 105cm e profonda 8,5cm, vendi € 60,00. 329.5938557.

**TAVOLINO** toilette, forma mezzaluna, tipo country, tinta noce, vendi € 70,00. 328.3271381.

**CUCINA** Scavolini completa di elettrodomestici, ottime condizioni, colore giallo mais-ciliegio. Disponibile da metà maggio, vendi € 600,00 trattabili. 370.3263827.

**TAVOLO** in noce, ottimo stato, largo 100cm, lungo 120cm, allungabile, vendi a prezzo modico. 328.3271381.

**PER CESSATA** attività, vendesi scaffalatura a gondola 4mt. e scaffali da esposizione di varie lunghezze, ottimo stato. 338.1369512.

**TAVOLINO** in noce con sottopiano, alto 70cm, largo 47cm e lungo 100cm, buono stato, vendi € 75,00. 328.3271381.

## COMPLEMENTI D'ARREDO

**RUBINETTO** a muro Marmoli, cromo, Nuovo. Vendo € 140,00. WhatsApp 340.5323876.

**VETRINA** frigo seminuova, con areazione e ventilazione motorizzata, per liquori, vini, bevande varie. Adatta per ristoranti, bar, enoteche e altro. Modello Enofrigo, color noce, con 4 ripiani e 4 barrette separatrici in tubolare color avorio. Altezza 200cm, larghezza 58cm, profondità 47cm. Vendo € 700,00 trattabili. 348.2801444.

**QUADRI** di vari artisti, anche importanti, modenesi e nazionali. Gino Covili, Mac Mazzieri, Ernesto Treccani, Remo Brindisi, Pompeo Borra, Piero Dorazio e tanti altri, vendi. 348.2801444.

**LAVABO** in ferro battuto della nonna, completo di catino e specchio, vendi € 120,00; antica brocca di maiolica, color avorio, vendi € 30,00. 329.5938557.

**A SOLI** € 25,00 vendi 2 plafoniere in vetro satinato a 3 luci, 38,5cm. 333.6455943.

**LAMPADA** a piantana, nera, anni '60-'70, con luce regolabile, ottime condizioni, vendi € 60,00. 329.5938557.

**CARRIOLA** portante cisternetta in rame, ruota in ferro, perfettamente restaurata e lucidata, molto bella, indicata anche per allestimenti e mostre, vendi a prezzo contenuto. 328.3271381.

**QUADRI** incorniciati vari, di pittori locali non famosi, vendi a prezzo modico. 328.3271381.

**FREEZER** Zoppas, 130x60cm, vendi. 331.5930583.

**STUFA** economica a legna, con cerchi e caldaietta, marca Sovrana, buono stato, vendi a prezzo contenuto. Zona Lama Mocogno. 329.5938557.

**PAIOLI**, caraffe e oggetti vari in rame, puliti e lucidati, vendi a prezzo contenuto. 329.5938557.



## COMUNICAZIONE INERENTE GLI ANNUNCI

In riferimento al Regolamento UE 2016/679 sulla privacy, NON è possibile pubblicare annunci che perverranno nella nostra redazione senza i dati personali dell'inserzionista stesso (Nome, Cognome, Indirizzo, Città di Residenza, numero di un documento d'identità e Firma per consenso al trattamento dei dati). Tali dati rimarranno comunque riservati alla redazione e non verranno per nessun motivo resi pubblici. Nel caso in cui gli annunci pervengano senza i dati sopra richiesti la redazione sarà costretta a non pubblicarli. La Redazione



## AUTO

**PORTASCI** Giugiaro Fapa Base Combi. Vendo € 60,00. WhatsApp 340.5323876.

**RUOTINO** Michelin Tex 125/80r15 95mm, 4 fori, Ford Focus. Vendo € 60,00. WhatsApp 340.5323876.

**COFANO** anteriore per Fiat Punto seconda serie, colore blu metallizzato, vendi. 348.9388783.

**FIAT** Punto, anno 2004, vendi € 3.000,00 trattabili. 389.1397398.

**BICI:** da città con cambio Shimano di comodo utilizzo, vendi € 60,00; bici da donna completamente funzionante, vendi € 50,00; bici bambina, vendi € 35,00. Non trattabili, visionabili a Modena senza impegno. 375.8155439.

## MOTOCICLI

**ACQUISTO:** moto vecchie da cross, regolarità, trial, vespe, cinquantini (no scooter), anche non funzionanti, ritiro personalmente, massima serietà. 0525.79663.

**CERCO** vecchio motorino Piaggio, modello: Ciao, Bravo, Si, Boxer, anche non funzionante o fermo da anni. Ritiro a domicilio e pagamento immediato. 347.6025477.

**ACQUISTO DA PRIVATI**  
**AUTO** anche fuoristrada **MOTO**  
**e FURGONI USATI**  
(anche incidentati)  
puncocosta@gmail.com - 338-2369398

## BICICLETTE

**COMPRO** vecchie biciclette da corsa. Sono un appassionato di ciclismo. 338.4284285.



**TREK EMONDA SL6 PRO,** anno 2020, Taglia 60, Gruppo ULTEGRA ELETTRONICO 2x11 vendi € 2.900,00 338.3569138

**SCOOTER** Piaggio Liberty, vendi. 331.5930583.



## ABBIGLIAMENTO

**ABBIGLIAMENTO** moda militare, taglia 48-50, tinta uniforme. Usato pochissimo, vendi causa inutilizzo. 375.8155439.

**SCARPONI** militari, numero 40, in buono stato, vendi € 30,00. 328.3271381.

**GIACCONE xl** **TIMBERLAND** € 120  
**SCARPE n. 44** **TIMBERLAND** € 45  
usati pochissimo, vendi **338.3569138**



## COLLEZIONISMO

**CERCO** oggetti vecchi di osteria anni '50, tipo: telefoni a gettoni, macchine da caffè con pistoni esterni, tritagliaccio spremiarance multiuso, listini prezzi neri, macchini da caffè con tramoggia di vetro, orologi pubblicitari caffè, macchine da distributori chewing-gum, ecc. Solamente da unico proprietario. 347.4679291.

**DIABOLIK** 180-190 pezzi, tenuti benissimo (come da edicola), vendi a metà prezzo. 327.7567524; 331.9316656.

**CERCO** vecchie lamiere pubblicitarie smaltate, anni '50, di qualsiasi genere: birrerie, cioccolato, Recoaro, bibite, Campari, officine meccaniche, olio, ecc. Solamente da unico proprietario. 347.4679291.

**MONETE** italiane delle vecchie Lire, dal 1900 al 1999, in metallo e carta, vendi e compro. 348.2801444.

**GETTONI** telefonici, acquisto e vendi. Vecchi, conati dal 1927 fino al 1980-1990. 348.2801444.

**CERCO** una vecchia Vespa 50 con 3 marce, con colore originale, oppure altro modello. 125 Primavera o una 200, anche ferma da tanti anni, solamente da unico proprietario. 347.4679291.

**VIDEOCASSETTE** vendi o scambio. 329.5938557.

**BICI** da uomo anni '50, marca Atala, freni a bacchetta, tutta originale e marciante, vendi a prezzo interessante. 329.5938557.

**ACQUISTO** bottiglie e mignon liquore. 329.5938557.

**ACQUISTO** monete da 500Lire d'argento e vecchi orologi da polso. 329.5938557.

**CERCO** trenini elettrici Rivarossi, Roco, Conti, Pocher. Carri, carrozze, locomotori, locomotive, personaggi e stazioni. 338.8970295.

**MONETE** in Euro da 2,00, 1,00, 0,50, 0,20 o 0,10, coniate per eventi commemorativi molto importanti della comunità Europea, Principato di Monaco, Città del Vaticano, San Marino... Vendo, compro e scambio. 348.2801444.



Risparmia i tuoi SOLDI...  
non BUTTARE!!!  
VENDI, COMPRA,  
SCAMBIA O  
REGALA  
col nostro  
GIORNALE



www.GIORNALEMO.it

**CERCO** modellini auto Politoys, Mebetoy, Mercury, Dinky, Ediltoys, Spot-On. 333.8970295.

**LIBRI**, fumetti e riviste d'epoca, album figurine, almanacchi calcio, cartoline, francobolli, materiale cartaceo e abbigliamento, autografato e non, di calcio, volley, Schumacher, Vasco, Diabolik, foto, poster, santini. Vendo, 389.5414377.

**CERCO** un vecchio motorino da cross, marche: Ancillotti, Aspes, Caballero, Beta, Ktm, Swm, Gori, Mazzilli, Gilera, Mondial, ecc. Con colore originale, anche fermo da tanti anni, solamente da unico proprietario. 347.4679291.

**COMPRO** vecchie bottiglie di Whisky, Cognac e liquori di ogni tipo. 338.7137488.

**CERCO** vecchi manifesti pubblicitari grandi, anni '50, di località turistiche di villeggiatura, cinema horror, olimpiadi invernali, pubblicità di birrerie, cioccolato, acqua minerale, navi, treni, aerei, vestiti, ecc. Solamente da unico proprietario. 347.4679291.

**CERCO** una vecchia macchina da caffè, da bar anni '50, tutta in acciaio, che funzionava anche a gas, anche rotta. 347.4679291.

**CERCO** una vecchia affettatrice rossa a volano, marca Berkel, anche ferma da tanti anni, da restaurare. Solamente da unico proprietario. 347.4679291.

**MONETE** per collezionismo Italiane e straniere datate dal 1800 al 2000, vendo a prezzi molto interessanti. 348.2801444.

**PROFUMI** di marca, del passato, vendo a prezzo modico. 328.3271381.

**BOTTIGLIE** e mignon liquore da collezione, vendo a prezzo modico o scambio. 328.3271381.

**COMPRO** vecchia affettatrice Berkel o altre marche, a volano manuale, a manovella, da restaurare, arrugginita, anche bloccata, rotta o con parti mancanti. Pagamento in contanti e ritiro a carico mio in ogni località di Italia. mase.malagoli@gmail.com; 333.7250937.

### ELETRONICA

**RIPRODUTTORE** Fenner per: dvd, vcd, svcd, dvcd e hdd, nuovo, imballato, vendo per inutilizzo a prezzo modico. 328.3271381.

**COPPIA** di casse Attive Montarbo nm 250, 8 pollici, 2 vie, mobile in resina plastica, usate solo in studio, vendo. 339.3052855.

**MIXER** Peecer Sound Ja8-n, con 4 ingressi phono, 7 ingressi linea, 4 ingressi microfono e 3 uscite master indipendenti e separate, revisionato di recente, vendo. Ore serali 338.7683590.

**CINEPRESA** digitale Panasonic Exi-Eg Executive, la prima digitale, usata pochissimo, con imballo, vendo per inutilizzo a prezzo contenuto. 329.5938557.

**AMPLIFICATORE** Rcf p.a. Am5040 con 2 ingressi microfonic, ingresso aux, potenza 40watt, uscite a 100volt, 70volt, 8-16ohm, vendo. Ore serali 338.7683590.

**NAVIGATORE** Garmin Nuvi 2589 lmt, mappe a vita più Europe. Si usa anche a piedi, in camion, ecc. Completo di kit e scatola, tutto originale, tenuto benissimo! 333.8621907.

**COPPIA** di casse Attive My Audio, modello Lunar 10, con dsp a 4 posizioni, 10 pollici a 2 vie, con mobile in legno. Vendo. 339.3052855.

### VARIE

**BANCO** da lavoro, spesso piano in ferro 5mm, dimensioni 190x134, vendo. 348.8285838.

**PIANTE** rigogliose di aloe vera, vendo alla metà del prezzo di mercato. 328.3271381.

**COLLANA** numerose dispense: maglia, cucito, ricamo, uncinetto e cartamodelli, vendo € 25,00. 328.3271381.

**TRANCIA** per ferro a leva, 1.20mt, taglio 16mm, vendo. 348.8285838.

**SCAFFALE** ad incastro, 4 piani 4.80mt, piani 120x80, vendo. 348.8285838.

**CARTELLE** portadocumenti, mai usate, complete di accessori, per ufficio, scuola o conferenze. Vendo a metà prezzo, a partire da € 10,00. 375.8155439.

**MORSA** da banco, ganasce 130mm, apertura 180mm, vendo. 348.8285838.

**SALDATRICE** portatile Cebora Bologna, vendo. 348.9388783.

**PROFUMI** di varie firme, in confezioni da 50ml, vendo € 1,00 a confezione. 348.2801444.

**MOTORE** a benzina ausiliario Robin Ey14, con puleggia di traino. Motopompa per acqua, vendo. 348.9388783.

**TRONCATRICE** Thomas 2 velocità, diametro 300, vendo. 348.8285838.

**RIMORCHIO** Ellebi 2 assi, portata 875kg, vendo. 348.8285838.

**MASCHERINE** di produzione italiana. Ffp2, confezioni da 20 pezzi, vendo € 4,00. Mascherine chirurgiche, confezioni da 50 pezzi, vendo € 2,00. A privati o aziende. 348.2801444.

**TORNIO** parallelo Mandrino, diametro 270, passaggio barra 50mm, lunghezza utile 1m, vendo. 348.8285838.



### RILIEVI E CESSIONI

**BAR TABACCHI**  
vendesì  
**STORICA ATTIVITÀ**  
zona di passaggio  
**MIRANDOLA**  
Per info **389 0534736**



Il "Mo" non pubblicherà annunci che offendano la pubblica moralità

### AMICIZIE E RELAZIONI

**CERCO** signora automunita, seriamente interessata a creare una relazione duratura. Massima serietà, età dai 58 ai 63 anni. Tel dopo le 20:00, 340.0806260.

**PENSIONATO** modenese, autonomo, agiato, giovanile, allegro e sportivo, cerca una compagna libera e amante della vita, per instaurare una seria convivenza. 327.6822166.

**VORREI** incontrare ragazza alta, bionda, zona Modena o Reggio Emilia. Anche separata con figli, preferibilmente 30/50 anni. 345.8581172.

## Giornale MO

S.da Saliceto Panaro, 13  
41122 MODENA

Tel. 059/27.03.90

Direttore Responsabile  
Rossana Orsi

Iscrizione R.O.C.  
n. 7002 del 29/08/01

Iscrizione Tribunale di  
Modena n. 687  
del 30/01/82

Stampa: Centro  
Stampa Quotidiani  
S.p.a. - Brescia

**SINGLE** 44enne, celibe e senza figli, cerca una donna semplice, dolce e romantica, con fisico snello e longilineo, le mani belle lunghe e affusolate e amante delle unghie lunghissime. 344.0422590.

**57ENNE** separato, alto 1.80, occhi verdi, dicono bello e molto giovanile, deluso da precedenti esperienze, dolce, sensibile, romantico e palearato, vorrebbe tornare ad amare appassionatamente una signora anche giovane, piacevole, simpatica e semplice. 366.3531585.

**VEDOVA** cerca signore vedovo, onesto, non fumatore e libero da impegni. 370.3631080.

**MO 948**  
**COSA**  
**TROVI?**

**COSE DI CASA**  
a pagina 4-5

**SASSUOLO**  
**MERCATO EUROPEO &**  
**SASSUOLO COMICS &**  
**SPORT**  
a pagina 6-7

**CONCORDIA**  
**CONCORDIA IN FIORE**  
a pagina 8-9

**MEDOLLA**  
**CARNIVAL NIGHT**  
a pagina 10-11

**NONANTOLA**  
**PRIMAVERA A**  
**NONANTOLA**  
a pagina 12-13

**CARPI**  
**CARPINFIORE**  
a pagina 14-15

**SPILAMBERTO**  
**BICICLETTATA DI**  
**PRIMAVERA**  
a pagina 16

Seguici su   
Diventa nostro  
follower



# COSE di CASA

## COMISA S.R.L.

Via Don Lorenzo Milani, 80 - Modena  
059.250450

[www.comisasrl.com](http://www.comisasrl.com)  
[info@comisasrl.com](mailto:info@comisasrl.com)

**RISTRUTTURAZIONI  
CONSOLIDAMENTI SISMICI  
DIFESA DEL SUOLO  
LAVORI STRADALI**

## STUDIO TERMOTECNICO Spadoni Stefano

**certificazioni energetiche**

**progettazioni** impianti di riscaldamento, raffrescamento estivo, pompe di calore, caldaia a biomassa, solare termico, pratiche Enea  
**ECOBONUS - BONUS CASA**

via degli imprenditori, 41  
Modena - **059 97 87 110**  
[info@spadonistefano.com](mailto:info@spadonistefano.com)  
[WWW.SPADONISTEFANO.COM](http://WWW.SPADONISTEFANO.COM)



**BioEnergy**  
CONDIZIONAMENTO E RISCALDAMENTO  
LA FONTE RINNOVABILE PER IL TUO AMBIENTE

**MANUTENTORI di IMPIANTI  
di RISCALDAMENTO e  
RAFFRESCAMENTO  
CIVILI e INDUSTRIALI**

Via Campodoso, 2/A - Finale Emilia (MO)  
Tel. 0535 780254



## CERCOLOR

**PAVIMENTI - RIVESTIMENTI - ARREDO BAGNO  
STUFE E CAMINI - PRODOTTI VERNICIANTI**  
*Per trasformare il tuo sogno in progetto*



Via per Ferrara, 4/ab  
Finale Emilia (MO) - **0535 90958**  
Andrea Filippini 333 5613782  
[www.cercolor.com](http://www.cercolor.com)  
[cercolorsrl@gmail.com](mailto:cercolorsrl@gmail.com)



## RIQUALIFICAZIONE ENERGETICA

**Che cos'è**

L'agevolazione fiscale per gli interventi che aumentano il livello di efficienza energetica degli edifici ("ecobonus"), introdotta dalla legge finanziaria 2007 (articolo 1, commi da 344 a 349, della legge 296/2006), è attualmente disciplinata dall'articolo 14 del decreto legge 63/2013.

Il beneficio consiste in una detrazione dall'IRPEF o dall'IRES, da ripartire in 10 rate annuali di pari importo, la cui entità varia a seconda che l'intervento riguardi la singola unità immobiliare o gli edifici condominiali e dell'anno in cui lo stesso è stato effettuato.

Condizione indispensabile per fruirne è che gli interventi siano eseguiti su unità immobiliari e su edifici (o su parti di edifici) **esistenti**, censiti o per i quali è stato chiesto l'accatastamento, di qualunque categoria catastale, anche se rurali, compresi quelli strumentali per l'attività d'impresa o professionale, merce o patrimoniali.

L'agevolazione può essere richiesta per le spese sostenute entro il **31**

**dicembre 2024.**

Per la maggior parte degli interventi la detrazione è pari al **65%**, per altri spetta nella misura del **50%**. Rientrano nella seconda categoria:

- l'acquisto e posa in opera di finestre comprensive di infissi
- l'acquisto e posa in opera di schermature solari
- l'acquisto e posa in opera di impianti di climatizzazione invernale dotati di generatori di calore alimentati da biomasse combustibili
- la sostituzione di impianti di climatizzazione invernale con impianti dotati di caldaie a condensazione con efficienza almeno pari alla classe A o con impianti dotati di generatori di calore alimentati da biomasse combustibili (spetta, invece, la maggiore detrazione del 65% se le caldaie, oltre a essere almeno in classe A, sono anche dotate di sistemi di termoregolazione evoluti).

### Interventi condominiali

Per gli interventi effettuati sulle parti comuni degli edifici condominiali o che interessano tutte le unità immobiliari di cui si compone il singolo condominio, sono previste regole e misure diverse.

Quando si conseguono determinati indici di prestazione energetica, si può usufruire di detrazioni più elevate (al **70%** o al **75%**), da calcolare su un ammontare complessivo non superiore a 40.000 euro moltiplicato

per il numero delle unità immobiliari che compongono l'edificio.

Per gli interventi sulle parti comuni degli edifici condominiali che si trovano nelle **zone sismiche 1, 2 e 3**, finalizzati congiuntamente alla riduzione del rischio sismico e alla riqualificazione energetica, è prevista una detrazione ancora più alta, pari all'**80%**, se i lavori determinano il passaggio a una classe di rischio inferiore, ovvero all'**85%**, se gli interventi determinano il passaggio a due classi di rischio inferiori.

Il beneficio, in questi casi, dev'essere calcolato su un ammontare delle spese non superiore a 136.000 euro moltiplicato per il numero delle unità immobiliari che compongono l'edificio.

### Come ottenere la detrazione

Per fruire dell'agevolazione, occorre effettuare i pagamenti con bonifico bancario o postale (l'obbligo non è previsto per gli interventi realizzati nell'ambito dell'attività d'impresa). Nel modello vanno indicati la causale del versamento, il codice fiscale del beneficiario della detrazione, il numero di partita IVA o il codice fiscale del destinatario delle somme (cioè, della ditta o del professionista che ha effettuato i lavori), il numero e la data della fattura a cui il bonifico si riferisce.

Il pagamento mediante

bonifico non è richiesto per le spese relative agli oneri di urbanizzazione, all'imposta di bollo, ai diritti per le concessioni, autorizzazioni e denunce di inizio lavori e alla tassa per l'occupazione del suolo pubblico (TO-SAP).

Bisogna poi acquisire e conservare:

- l'**asseverazione** di un tecnico abilitato che attesti la rispondenza degli interventi ai prescritti requisiti tecnici (è sostituibile da un'analogha dichiarazione resa dal direttore dei lavori nell'ambito della dichiarazione sulla conformità al progetto delle opere realizzate)

- l'**attestato di prestazione energetica** (APE), finalizzato ad acquisire i dati relativi all'efficienza energetica dell'edificio. Tale certificazione, che dev'essere richiesta dopo l'esecuzione degli interventi a un tecnico abilitato non coinvolto nei lavori, non è necessaria per:

- la sostituzione di finestre comprensive di infissi in singole unità immobiliari
- l'installazione di pannelli solari per la produzione di acqua calda
- la sostituzione di impianti di climatizzazione invernale con impianti dotati di caldaie a condensazione e contestuale messa a punto del sistema di distribuzione
- l'acquisto e la posa in opera delle schermature solari
- l'installazione di impianti di climatizzazione dotati di generatori di calore alimentati da bio-

**EUROPIEGATURA**



**EURONOLEGGI DIVISIONE PIATTAFORME**  
Tel. 0535.25800 - Cell. 335.7876881 / 337.573065  
Viale Gramsci, 175/177 - **MIRANDOLA (MO)**  
e-mail: [europiegatura@gmail.com](mailto:europiegatura@gmail.com) - [www.europiegatura.it](http://www.europiegatura.it)



# COSE di CASA

masse combustibili - l'acquisto e l'installazione di dispositivi multimediali.

Inoltre, va compilata la **scheda descrittiva** relativa agli interventi realizzati, riportandovi:

- i dati identificativi di chi ha sostenuto le spese
- i dati identificativi dell'edificio
- la tipologia dell'intervento eseguito
- il risparmio annuo di energia che ne è conseguito
- il costo dell'intervento, comprensivo delle spese professionali
- l'importo utilizzato per il calcolo della detrazione.

Le informazioni, assieme a quelle contenute nell'APE, devono essere trasmesse all'ENEA, in via telematica, entro 90 giorni dal termine dei lavori.

**Attenzione:** per i lavori avviati dal 28 maggio 2022 di importo complessivo superiore a 70.000 euro, la detrazione spetta se nell'atto di affidamento, stipulato a partire dal 27 maggio 2022, è indicato che gli interventi sono eseguiti da datori di lavoro che applicano i contratti collettivi del settore edile, nazionale e territoriali, stipulati dalle associazioni datoriali e sindacali comparativamente più rappresentative sul piano nazionale.

#### A chi spetta

Possono usufruire della detrazione tutti i contribuenti residenti e non residenti, titolari di qualsiasi tipologia di reddito.

In particolare, sono ammessi all'agevolazione:

- le persone fisiche, compresi gli esercenti arti e professioni
- i contribuenti titolari di reddito d'impresa (persone fisiche, società di persone, società di capitali)
- le società semplici
- le associazioni tra professionisti
- gli enti pubblici e pri-

vati che non svolgono attività commerciale.

Il beneficio spetta a chi possiede o detiene, in base a un titolo idoneo, l'immobile oggetto di intervento:

- il proprietario o il nudo proprietario
- il titolare di un diritto reale di godimento, quale usufrutto, uso, abitazione o superficie
- l'inquilino o il comodatario dell'immobile
- i soci di cooperative a proprietà divisa e indivisa
- gli imprenditori individuali, per gli immobili che non rientrano fra i beni strumentali o i beni merce
- coloro che producono redditi in forma associata (società semplici, in nome collettivo, in accomandita semplice e soggetti equiparati, imprese familiari), alle stesse condizioni previste per gli imprenditori individuali
- i familiari conviventi, vale a dire il coniuge (a cui è equiparata la parte dell'unione civile), i parenti entro il terzo grado e gli affini entro il secondo grado
- il convivente di fatto
- il coniuge separato assegnatario dell'immobile intestato all'altro coniuge
- il promissario acquirente.

L'estensione dell'agevolazione ai familiari conviventi e ai conviventi di fatto opera soltanto per i lavori eseguiti su immobili nei quali la convivenza può esplicitarsi, ma non per quelli effettuati su immobili strumentali all'attività d'impresa, arte o professione.

#### Per quali interventi

Gli interventi per i quali è possibile usufruire delle detrazioni sono numerosi. L'agevolazione spetta con riferimento alle spese sostenute per:

- la riduzione del fabbisogno energetico per il riscaldamento
- il miglioramento termico dell'edificio (coibentazioni, coperture,

pavimenti, finestre comprensive di infissi)

- l'installazione di pannelli solari per la produzione di acqua calda per usi domestici o industriali e per la copertura del fabbisogno di acqua calda in piscine, strutture sportive, case di ricovero e cura, nonché istituti scolastici e università

• la sostituzione di impianti di climatizzazione invernale con impianti dotati di caldaie a condensazione e contestuale messa a punto del sistema di distribuzione, con pompe di calore ad alta efficienza ovvero con impianti geotermici a bassa entalpia

- la sostituzione di scaldacqua tradizionali con scaldacqua a pompa di calore dedicati alla produzione di acqua calda sanitaria
- l'acquisto e la posa in opera delle schermature solari

• l'acquisto e la posa in opera di impianti di climatizzazione invernale dotati di generatori di calore alimentati da biomasse combustibili

- l'acquisto, installazione e messa in opera di dispositivi multimediali per il controllo a distanza degli impianti di riscaldamento o produzione di acqua calda e di climatizzazione delle unità abitative
- l'acquisto e la posa in opera di micro-cogeneratori in sostituzione di impianti esistenti
- la sostituzione di impianti di climatizzazione invernale con impianti dotati di apparecchi ibridi, costituiti da pompa di calore integrata con caldaia a condensazione, assemblati in fabbrica ed espressamente concepiti dal fabbricante per funzionare in abbinamento tra loro
- l'acquisto e la posa in opera di generatori d'aria calda a condensazione.

[www.agenziaentrate.gov.it](http://www.agenziaentrate.gov.it)

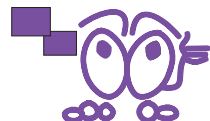

*"...l'arte del sapere lavorare..."*

**LAVORI EDILI CIVILI e INDUSTRIALI  
RISTRUTTURAZIONI APPARTAMENTI CHIAVI in MANO  
SI EFFETTUANO SGOMBERI e TRASLOCHI**

Via Giardini Nord, 230 - Casinalbo di Formigine (MO)  
**Cosimo 333.8320077 - Ufficio 327.8761663**  
info@edilmixsrl.it

**F.B.I. imbianchino**

Fabio Boccaletti

**PREVENTIVI GRATUITI E MASSIMA PULIZIA**



**Tinteggiature interne-esterne civili e industriali,  
termocappotti  
cartongessi tradizionali e  
controsoffitti in teli pvc termotesi**

**339.2901963 - www.imbiancaturefbi.com**  
e-mail: fbifabioboccaletti@hotmail.it

**CANTORE**  
IMPIANTI

**IMPIANTI ELETTRICI CIVILI, INDUSTRIALI,  
DOMOTICA, ALLARME, FOTOVOLTAICI**

**RICERCA PERSONALE QUALIFICATO**

I dati saranno trattati in ottemperanza del Regolamento sulla Privacy UE 2016/679

**CELL. 339 2524834**





## ALEXANDRA

Calzature - Pelletteria

P.zza Garibaldi, 43 - Sassuolo (MO)

Tel. 0536 881107

alexandrasassuolo@gmail.com

f @Alexandra Calzature Sassuolo

ig @alexandragcalzature



SASSUOLO  
RISTORANTE  
SELF-SERVICE

## REOLD

REUTILIZZIAMO LA TRADIZIONE



Per offrire sempre il miglior servizio di consegna la prenotazione viene presa entro le ore 10.00

SASSUOLO (MO)

VIA CIRCONVALLAZIONE NORD/EST, 122

Hai fame?  
Non vuoi spostare l'auto?  
Hai necessità di un pasto  
in azienda?

Semplice voglia di un  
buon pranzo?

Prenotate specificando se  
fate il ritiro oppure se  
preferite la consegna!

Tel. 0536.994239

o scrivete PRENOTAZIONI  
su Whatsapp-etito  
328 231 9310



di PRODI M. e R.

Via Circonvallazione N/E, 118

SASSUOLO (MO)

Tel. 0536 - 807138 - info@gpricambi.it

## RICAMBI AUTOCARRI

# ANNOVI

ANNOVI SRL

Sassuolo (MO)

Via degli Edili, 7

0536 805646

info@annovi.it

www.annovi.it

MERCATO  
EUROPEO DI  
SASSUOLO  
19-20-21 APRILE

Piazza Martiri Partigiani  
e Piazza Libertà  
Un viaggio tra eccellenze  
alimentari e artigiane  
da più di 30 paesi

Fiere mercato a ingresso  
gratuito in cui trovare  
street food, artigianato  
e prodotti tipici,

con espositori provenienti da ogni parte del mondo!

Una grande occasione per riunirsi, incontrarsi e scambiare idee e opportunità. Venite a scoprire i tesori nascosti dei mercati, dove potrete trovare prodotti unici e artigianali, assaggiare le specialità gastronomiche dei vari paesi e immergervi nell'atmosfera unica dei mercati all'aperto. Avrete l'opportunità di scoprire nuovi sapori e nuove tecniche, di incontrare i produttori locali e di acquistare prodotti unici e artigianali. Ci sarà davvero qualcosa per tutti i gusti e per tutte le età. Per gli amanti della cucina, avrete l'opportunità di assaggiare le prelibatezze dei vari paesi europei, come i famosi wurstel tedeschi, la paella spagnola, i formaggi francesi e molto altro ancora. E per gli amanti dell'artigianato, potrete trovare prodotti unici e artigianali, come ceramiche, tessuti, gioielli e non solo.

**ALCUNE CURIOSITÀ!**

Scoprine altre su:

www.mercati  
europei.com

**I donuts americani**

I donuts sono un dolce americano a forma di anello, solitamente fritti e ricoperti di zucchero o glassa. Possono essere farciti con creme o marmellate, e sono diventati popolari in tutto il mondo. La storia dei donuts risale all'Ottocento, quando gli immigrati olandesi li portarono negli Stati Uniti. Inizialmente chiamati

"olykoeks" che in olandese significa "olio dolce", i donuts erano semplici anelli di pasta fritti nello strutto. Nel 1847, un marinaio americano di nome Hanson Gregory ha brevettato la prima tecnica per creare il "centro caldo" del donut, rendendoli più morbidi e gustosi. Negli anni '50 e '60, i donuts divennero ancora più popolari con l'apertura delle catene di negozi specializzate come Dunkin' Donuts e Krispy Kreme. Oggi, i donuts sono disponibili in una vasta gamma di sapori e varietà, tra cui gli originali, gli al cioccolato, gli al cocco e quelli farciti con crema o marmellata. I donuts sono spesso associati alla colazione, ma possono essere gustati in qualsiasi momento della giornata. Tuttavia, essendo ricchi di zucchero e grassi, non sono considerati una scelta alimentare salutare se consumati in eccesso. In conclusione, i donuts sono un dolce americano che ha conquistato il mondo con la sua bontà e varietà di sapori. Anche se non sono considerati una scelta salutare, possono essere gustati occasionalmente come una deliziosa eccezione alla dieta equilibrata.

**La porcellana inglese**

La porcellana inglese è una delle ceramiche più famose e apprezzate al mondo, nota per la sua qualità e la sua bellezza unica. È stata prodotta per la prima volta in Inghilterra nel 1708 da un gruppo di artigiani tede-

schi che lavoravano per il re Giorgio I. La produzione di porcellana inglese è continuata fino al presente, ma con un periodo di declino tra il 1800 e il 1900. La porcellana inglese è caratterizzata da una pasta bianca e fine, che la rende molto resistente e adatta per l'uso quotidiano. La decorazione è spesso realizzata a mano, con motivi floreali, paesaggistici e decorazioni a soggetto animale o umano. I colori utilizzati sono spesso delicati e pastello. Una delle caratteristiche distintive della porcellana inglese è il suo marchio di fabbrica, spesso una lettera o un simbolo inciso o stampato su ogni pezzo. Questo marchio indica la fabbrica di produzione e l'anno di produzione, e può essere utilizzato per datare e autenticare i pezzi. Tra le fabbriche più famose di porcellana inglese possiamo citare la Royal Worcester, la Royal Crown Derby, la Spode e la Wedgwood. Queste fabbriche sono ancora attive oggi e continuano a produrre porcellana di alta qualità. La porcellana inglese è molto apprezzata dai collezionisti e dagli appassionati di antichità per la sua bellezza e la sua qualità unica. Molti pezzi di porcellana inglese sono diventati dei veri e propri tesori da esporre in casa o da includere in una collezione. La porcellana inglese è un ottimo investimento per chi ama l'arte e la bellezza e vuole arredare la propria casa con pezzi unici e di alta qualità.

**La Risata**  
A.P.S. A.S.D.

**I Nostri Corsi**

PILATES, GINNASTICA IPOPRESSIVA, YOGA,  
MEDITAZIONE, GINNASTICA POSTURALE, CIRCUITO FUNZIONALE

CORSI DI GRUPPO O INDIVIDUALI SU PRENOTAZIONE

*La prima lezione è di prova!*

Via Regina Pacis, 18 - Sassuolo (MO) ☎ 335 7002740  
info@larisata.it @larisata.sassuolo www.larisata.it



Partner PVC  
**SCHÜCO**

## Finestre e Porte Italiane

www.circuitospac.com

**PAGAMENTI RATEALI  
CON FINANZIAMENTI TASSO ZERO**

CASINALBO di FORMIGINE (MO) - Via Giardini Nord, 531  
TEL. 059 4820272 - modena@circuitospac.com



# ...SASSUOLO COMICS & SPORT

21 APRILE

# SASSUOLO

## SASSUOLO COMICS & SPORT 21 APRILE

Dopo il successo delle scorse edizioni, si avvicina l'appuntamento con la terza edizione del festival dedicato al mondo del fumetto e dello sport: domenica 21 aprile, infatti, il centro storico di Sassuolo si animerà con un ricco programma di eventi in occasione di "Sassuolo Comics & Sport", un festival dedicato ai fumetti e alla cultura pop e nerd declinati all'interno del mondo dello sport, in una giornata ricca di iniziative ed eventi tra fumetti, cosplay, giochi da tavolo e sport! L'evento che unisce il mondo della cultura pop e nerd con il mondo dello sport e del gioco sano si svolgerà in piazza Garibaldi (eventi) e in via Battisti e Mazzini (aree

espositive).

### SABATO 20 APRILE

Ore 21.00  
Teatro Carani  
Francesco Tesei  
Il Mentalista

### DOMENICA 21 APRILE

Attività in programma in piazza Garibaldi durante la giornata:

- Esibizioni Monza Cheer, Italian Cheerleading School
- Danza Aerea dei Supereroi, esibizione di Armonia ASD
- Esibizione Banda Bum con corteo
- Gara Cosplay a cura di Manga Beats aps
- Ludo Sport: esibizione con spade laser
- Giochi da tavolo a tema sportivo a cura di Uno Critico
- Pokémon Lab tavoli per imparare a giocare con le carte dei Pokémon a cura di Star-gate Modena / laboratori per disegnare le

proprie carte Pokémon a cura di Museo della Figurina / Poké-biscottoria a cura di Forum UTE

- Artist Alley stand di artisti
- Mostra-mercato a tema Comics
- Stand di associazioni italiane di Ghostbusters e Ritorno al Futuro
- Escabo e scape room in piazza

Sabato e domenica: due laboratori su manga e anime per bambini (sabato 20) e adulti (domenica 21) presso le biblioteche Leontine e Cionini.

Comics & Sport tornerà con due appuntamenti a Pavullo n.F. e a Serramazzoni: Pavullo Comics & Sport si terrà domenica 5 maggio; Serramazzoni Comics & Sport si terrà domenica 26 maggio.

[www.comune.sassuolo.mo.it](http://www.comune.sassuolo.mo.it)

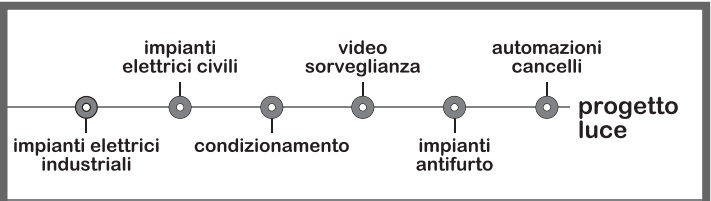

PROGETTO LUCE di Andrea Cuoghi  
Via Piemonte, 102 - Sassuolo (MO)

Cell. 335 6289563



## Publigráfica

Adesivi 3D - Stampati

Vetrofanie - Cartellonistica

Decorazione Automezzi - Packaging Personalizzati

0536 810760 - 375 519 5827 - [info@publigráfica.it](mailto:info@publigráfica.it)

Via D. Bagnoli 35/37 - Sassuolo (MO)



## ORTOPEDIA SANITARIA BOLZANI



Via Tevere, 2 - Fiorano M. (MO) - 0536 830440 • P.za M. Partigiani, 35 - Sassuolo (MO) - 0536 1810820  
[info@ortopediabolzani.it](mailto:info@ortopediabolzani.it) - [www.ortopediasanitariabolzani.it](http://www.ortopediasanitariabolzani.it)

50°  
1974 - 2024

*Ringraziamo l'affezionata clientela che ci ha permesso di raggiungere questo prestigioso traguardo!*

INTERMED

chicco

CHINESPORT  
REHABILITATION & MEDICAL EQUIPMENT

duna®

Finn Comfort  
Made in Germany

AIRCAST  
ActyToe™

AND  
A&D Medical

amoena

MORETTI  
Innovazione al servizio del cliente

ORTHOSERVICE  
RO+TEN  
Take care feel better

balducci

Dr. GIBAUD

ekeep

EUMEDICA®  
SUI CRISTALLI

Scholl

BAUERFEIND®

BIRKENSTOCK

uvex

GEHWOL  
Tutto per il benessere dei piedi.

TIELLE CAMP  
Ortopedia e Riabilitazione

SURACE  
WHEELCHAIRS

LOREN

GIMA

medi

FGP

HAFLINGER

PODARTIS  
Clinically Tested Footwear

DONJOY

FLAEM  
il benessere è di casa

LYCIA

TENA

Medaly  
ITALIA  
Vedma  
boot

ECOSANIT®  
Sole per il benessere

THUASNE

INVACARE  
Yes, you can.

sigvaris

sanaGens  
IDEE PER CAMMINARE MEGLIO

GLOBUS  
ITALIAN EXCELLENCE

GLORIA MED  
Leader in Pflabody

Anita  
SINCE 1986

FAVIS

SWING  
ENERGIA PER LE TUE GAMBE

PROMO  
2+1

# CONCORDIA

## CONCORDIA IN FIORE

25 APRILE

CONCORDIA  
IN FIORE  
25 APRILE

Festa dei  
Fiori  
e della  
Liberazione  
Centro Storico  
Ore 9.30 - 20.00

Negozi aperti  
in Centro Storico

www.comune.  
concordia.mo.it



**2ERRE  
RESTAURI**

2ERRE Restauri s.r.l.  
di Ribaldi dott.ssa Giuliana

Via Mazzini, 71  
Concordia s/S (MO)  
338.2957763

info@2erre-restauri.it  
www.2erre-restauri.it

Si eseguono preventivi



AGRITURISMO

# La Castellina



Aperto venerdì, Sabato sera e Domenica a mezzogiorno  
È gradita la prenotazione - Disponibili camere per pernottamento

Agriturismo "La Castellina" di Bosi e Bosi S.S.  
Via Martiri della Libertà, 99 - Concordia s/S (MO)  
Tel. 0535 34696 - Cell. 339 8113171 - www.lacastellinaconcordia.it

**CRISTAL**  
café



SPECIALITÀ "LA GIGANTE SUL TAGLIERE"

**MERCOLEDÌ e GIOVEDÌ**  
PIZZA ANCHE A MEZZOGIORNO

INFO E PRENOTAZIONI: 0535.56267

Cristal Café - Via Gavioli, 23  
Concordia s/S (MO)

**KING CAR WASH N.5** Via Bosco,6  
MIRANDOLA (MO)



AUTO piccola 2 posti € 15,00 interno+esterno



AUTO Media  
Station wagon  
€ 20,00 interno  
+ esterno



SUV  
FUORISTRADA  
€ 25,00 interno  
+ esterno

ORARIO  
CONTINUATO

dal Lunedì  
al Sabato  
8,00/20,00  
Domenica  
8,00/13,30



351.1503094  
GIUSEPPE

+ PROFUMO  
IN OMAGGIO

# BESUTTI ADRIANO

COSTRUZIONI s.r.l.

**RESTAURI  
NUOVE COSTRUZIONI**

Info: 339.7577633

# MICRA

ASSEMBLAGGI E CABLAGGI

Azienda artigiana di  
cablaggi elettrici e assemblaggi meccanici

Via Valli, 692-694 - San Martino Spino (MO)  
Tel. 0535-31787 - www.micra.srl



Gavioli Ivan

Onoranze Funebri

0535 40902  
338 9753642



Prossima apertura  
CASA FUNERARIA  
INFINITO

Via Mazzini, 44 Piazza Anderoli, 35 Via per Mirandola, 33

CONCORDIA s/S - MO

S. POSSIDONIO - MO

CONCORDIA s/S - MO

## LA DOLCE VITA

Seconda edizione della Dol-  
ce Vita a Finale Emilia!  
Musica... Danza... Cibo... Gio-  
chi... Sport... Trucco e parruc-  
co... Auto... Competizioni...

Ci vediamo il 19, 20 e 21  
Aprile per festeggiare insie-  
me dalla mattina alla sera!

VENERDÌ 19 APRILE

-Ore 15:45

Arrivo dei trattori d'epoca  
Via Nazario Sauro

-Ore 16:00

Animazione per bambini  
(balli di gruppo e tanto altro)  
Area via Nazario Sauro

-Ore 16:15

Apertura mercatino del bri-  
colage e seconda vita, riuso

Viale Mazzini e T. Trieste

-Ore 17:45

Diretta radio web "RULLI  
FRULLI" RADIO LONDRA  
Viale Mazzini angolo Via  
Matteotti

-Ore 18:00

Apertura evento "LA DOLCE  
VITA" e taglio del nastro  
Scalinata acquedotto

-Ore 18:15

"Tamburi Estensi del Finale"  
Banda itinerante

-Ore 18.30 e Ore 22.00

DJ set

Area via Nazario Sauro

-Ore 19.30

DJ SET - DJ MCFLY'55 live set  
- Aperitivo

Piazza Baccarini

-Ore 20.30

Esibizione live "I 4 GATTI"

Viale Mazzini

-Ore 20.45

Mini spettacolo Ritmo Danza  
Area via Nazario Sauro

-Ore 21.00

Esibizione live "I 60 LIRE"

Piazza Baccarini

-Ore 21.30

Esibizione live "BLACK BALL  
BOOGIE"

Scalinata acquedotto

-Ore 23.00

DJ SET - DJ MCFLY'55 live set  
Piazza Baccarini

SABATO 20 APRILE

-Ore 09.00

"Percorsi di cittadinanza at-  
tiva e di educazione econo-  
mica". Attività interattive,  
ludiche e didattiche su temi  
giuridici ed economici. Pia-  
za Baccarini







23  
2001-2024



**Edil Saggese**  
di Ringelli Carmine

CONCORDIA (MO) - Via Rocca, 50  
DETRAZIONI FISCALI

**COSTRUZIONI - RISTRUTTURAZIONI - PAVIMENTAZIONI  
CAPPOTTI - CARTONGESSI - TINTEGGIATURE  
INTONACI - IMPIANTI ELETTRICI E IDRAULICI**

Tel. 338.7766913 - edilsaggese1978@libero.it

# CONCORDIA

## CONCORDIA IN FIORE

25 APRILE



**MARAZZI**  
COPERTURE

LATTONERIA  
RIFACIMENTO TETTI  
BONIFICA AMIANTO

**PREVENTIVI GRATUITI**

Via per Mirandola, 56 - Concordia s.S. (MO) 0535 55767

www.marazzicoperture.it - info@marazzicoperture.it



- Parco Sandro Pertini - Ore 10:00  
Partenza del corteo della Liberazione con la Filarmonica Giustino Diazi
- Via Garibaldi  
Intrattenimento per bambini
- Ore 16:00  
Tupamaros in concerto.  
Musica resistente
- Piazza della Repubblica  
Ore 10:00-20:00  
Esposizione di tricicli d'epoca e biciclette degli antichi mestieri
- Mercato florovivaistico ed articoli per il giardinaggio
- Mercatino opere dell'ingegno



**Progettazione e realizzazione di sistemi industriali.  
Specialisti nella gestione delle materie prime alla rinfusa.**



Via Forella 4  
Concordia sulla Secchia MO  
info@wolmecgroup.com  
0535 40773

www.wolmecgroup.com



Specialità pesce di mare e carne alla griglia

Ottimo assortimento di vini  
**MENÙ FISSO A PRANZO**

Chiuso lunedì e martedì a cena - sabato a pranzo  
VIA MARTIRI della LIBERTÀ, 61 - CONCORDIA S.S. (MO)  
0535.40529 - 335.5855693  
info@lagrigliaristorante.it - www.lagrigliaristorante.it



Agente Immobiliare  
Perito in stime e valutazioni immobiliari

**Riccardo Zanini**

SCAN ME



info  
**348.3812778**

Viale Dante, 10  
Concordia s/S. (MO)  
ville.terreni@gmail.com  
facebook.com/case.terreni.it

**LORITEX** Snc

di Annali Rudi e Fiori Lorenza 5-7-12-14

via Garusi, 13 - fraz. VALLALTA  
Concordia sulla Secchia (Mo)  
Tel. 0535 40442 - Cell. 348 5929181  
loritex2005@gmail.com



**ECOELITE**  
di Mantovani

- DISINFESTAZIONI
- VIDEOISPEZIONI CON TELECAMERA
- ESPURGO POZZI NERI CON TRATTAMENTO IGIENIZZANTE



**ANNI DI ESPERIENZA  
SERVIZIO PRONTO INTERVENTO**

Cell. 389.6898770

### FINALE EMILIA 1960

**-Ore 09.15**

Apertura mercatino del bricolage e seconda vita, riuso  
Viale Mazzini e T. Trieste

**-Ore 10:30**

I Negozianti di Largo Cavallotti presentano "B&B BLUES" DUO

**-Ore 10:45 e Ore 15:45**

Diretta radio web "RULLI FRULLI" RADIO LONDRA

V.le Mazzini ang. V. Matteotti

**-Ore 11.30**

Giochi con la compagnia di spettacolo teatrale e comico a 360° "ATUTTOTONDO"

Piazza Baccarini

**-Ore 15:00**

Esibizione live "Jade and the bounce clows"

Piazza Baccarini

**-Ore 15.00**

Giochi con la compagnia di spettacolo teatrale e comico a 360° "ATUTTOTONDO"  
Giardini De Gasperi

**-Ore 15:30**

Corsa podistica GOLIARDICA  
Partenza Viale Mazzini

**-Ore 16.00**

Animazione per bambini (balli di gruppo e tanto altro)  
Area via Nazario Sauro

**-Ore 16.30**

Corsa con i SACCHI  
Marciapiede Piazza Garibaldi

**-Ore 16:45**

"Oro e antichità" presenta "B&B BLUES" DUO

Viale Mazzini

**-Ore 17.00**

DJ SET - DJ MCFLY'55 live set

Viale Mazzini

**-Ore 17.30**

Corsa LUDICO MOTORIA  
Partenza Viale Mazzini

**-Ore 17:45**

Stage di Ballo Swing ed esibizione OUTATIME SWING

Viale Mazzini

**-Ore 18.00**

Esibizione scuola di danza

Presso giardini De Gasperi

**-Ore 18.15 e Ore 20.30**

DJ set

Area via Nazario Sauro

**-Ore 18.30**

APERITIVO CON DJ  
Piazza Baccarini

**-Ore 19.30**

Esibizione live "BLACK BALL BOOGIE" - Piazza Baccarini

**-Ore 20.00**

Esibizione live "I 4 GATTI"  
Scalinata

# MEDOLLA

# CARNIVAL NIGHT

6 APRILE

RISTORANTE  
PIZZERIA

Osteria  
del Teatro  
Marco Cavazza

Viale Rimembranze, 1  
Medolla (MO)  
0535 53099  
331 2758010

Lunedì chiuso

SEGUICI SU FACEBOOK  
@Osteria del Teatro

SEGUICI SU INSTAGRAM  
@osteria\_del\_teatro\_medolla

50 anni  
di attività

SERVIZI +

ELETTRAUTO  
BERGAMINI LUIGI

Assistenza climatizzatori

Cell. 342 8541 513  
Via Provinciale, 7  
MEDOLLA (MO)

SPESA -

Per la prima volta  
a Medolla

SABATO 6 APRILE  
CARNIVAL NIGHT

Ore 17,00  
tutti in  
piazza Repubblica

In caso di maltempo la  
manifestazione avrà  
luogo sabato 13 aprile.

Durante lo svolgimento  
della festa, le vie  
interessate saranno  
chiusi al traffico  
automobilistico.

Fb: Proloco Medolla



MAZZUCHELLI

ASSOCIATO  
SERVIZIO GOMME  
MICHELIN

KIA

MAZZUCHELLI AUTO di Mazzuchelli Erus  
Via degli Artigiani, 28 - MEDOLLA (MO)  
0535.52715 - www.automazzuchelli.com

Bar degli Amici

Colazioni  
Aperitivi

Via Provinciale, 50  
Medolla (MO)

BAR TROPICAL

SERIE 58

COLAZIONI  
APERITIVI

aperti tutti i giorni dalle 6.00 alle 21.00  
venerdì e sabato alle 24.00

SABATO MUSICA LATINA  
DALLE 17 IN POI APERITIVI

V. Viazza, 94 - S. Prospero (MO) - 331/4255956

LA PACE  
HOTEL & RESIDENCE

PERNOTTAMENTI  
A BREVE E LUNGO TERMINE

LA PACE  
Hotel & Residence

Via Concordia, 135  
Cavezzo (MO)  
333.6810997  
333.6810993  
hotelresidence.lapace@gmail.com  
www.hotelresidencelapace.it

R.F. CHOPPER

MANUTENZIONE - CUSTOMIZZAZIONE  
RESTAURI - RIPARAZIONE MOTOCICLETTE

SOFTAIL  
DELUXE

www.rfchopper.it - info@rfchopper.it

Via della Locanda 4/2 - MEDOLLA (MO)  
0535.730321 - 371.3134485

ESCANO srls

AUTOLAVAGGIO 24h  
Via Viazza, 94 - San Prospero (MO)

LAVAGGIO INTERNO ed ESTERNO  
Ogni 5 lavaggi a mano 1 GRATIS

Escano srls

Cell. 339 1513326 - 340 4057766  
E-mail: escanosrl@yahoo.com

## 19 - 20 - 21 APRILE

acquedotto  
-Ore 21.30  
Esibizione live del gruppo  
"THE GOOD FELLAS"  
Viale Mazzini  
-Ore 23.00  
DJ SET - DJ MCFLY'55 live set  
Piazza Baccarini

DOMENICA 21 APRILE  
-Ore 09.15  
Apertura mercatino del bri-  
colage e seconda vita, riuso

Viale Mazzini e T. Trieste  
-Ore 10.00  
Gara ciclistica ludica anti-  
sportiva "Coppa Cobram"  
Partenza Viale T. Trieste  
-Ore 10:45  
Diretta radio web "RULLI  
FRULLI" RADIO LONDRA  
V.le Mazzini ang. V. Matteotti  
-Ore 11.00  
"Tamburi Estensi del Finale"  
Banda itinerante  
-Ore 12.00

Un'ora di aperitivo - esibizio-  
ne live set "60 LIRE"  
Scalinata Acquedotto  
-Ore 13.00  
Pranzo conviviale de "i 500"  
Tavolata in Viale Mazzini  
-Ore 14.00  
Radio live "60 LIRE"  
Scalinata Acquedotto  
-Ore 14.30  
Esibizione live "60 LIRE"  
Scalinata Acquedotto  
-Ore 15.30

Giochi con la compagnia di  
spettacolo teatrale e comico  
a 360° "ATUTTOTONDO"  
Scalinata Acquedotto  
-Ore 15:45  
Diretta radio web "RULLI  
FRULLI" RADIO LONDRA  
V.le Mazzini ang. V. Matteotti  
-Ore 16.00  
Dj set "DJ AXEL WOOD-  
PECKER" - Viale Mazzini  
-Ore 16:00  
Assaggi 2 premio Casoni Li-

quori miglior "Zuppa Inglese"  
Piazza Baccarini  
-Ore 16:00  
Esibizione scuola "SWING'S  
ANGELS"  
Viale Trento Trieste  
-Ore 16.15  
Animazione per bambini  
(balli di gruppo e tanto altro)  
"Ritmo Danza"  
Area via Nazario Sauro  
-Ore 16:30  
Stage di Ballo





## Tintoria Industriale Medolla

Via Sparato, 10/12 - Medolla (MO)  
0535 58001 - tintoriaindustrialemedolla@gmail.com

# MEDOLLA

## CARNIVAL NIGHT 6 APRILE



di Malagoli Alessandro

GRONDAIE DI OGNI GENERE • RIFACIMENTI TETTI CIVILI ED INDUSTRIALI  
ISOLAMENTO TERMICO • IMPERMEABILIZZAZIONE  
TETTI IN LEGNO LAMELLARE, MASSICCIO E VENTILATI  
PICCOLI LAVORI EDILI • INSTALLAZIONE LINEA VITA CERTIFICATA  
**PREVENTIVI E SOPRALLUOGHI GRATUITI**

Il lavoro svolto dalla ns. ditta comprende tutti gli oneri dovuti dalla regolare posizione dell'impresa e di chi ne fa parte, serietà e onestà, inoltre i materiali impiegati sono di prima scelta, quindi si certifica il lavoro svolto e si rilascia garanzia per 10 anni.

Via Marzabotto, 86  
San Felice s.P. (MO)  
amcoperture@libero.it  
**366 4353287**



**RICCHISSIMO GETTITO**  
**GONFIABILI**  
**ANIMAZIONE CON TRAMPOLIERI E GIOCOLIERI**  
**OSPITI BALLERINE BRASILIANE DAL CARNIVAL DU BRASIL**  
**STAND GASTRONOMICO**  
**AMERICAN CORNER**  
**APERITIVO con INTRATTENIMENTO LOCOBRASIL**

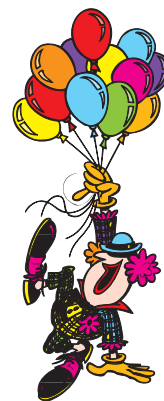

**VENDO  
COMPRO  
SCAMBIO  
AUTO USATE**



☎ 328 0061689  
✉ msauto512@gmail.com  
🌐 facebook/MS AUTO CAVEZZO MODENA  
📍 Via Volturmo, 111 - Cavezzo MO

## TABACCHERIA RICEVITORIA EDICOLA SEGNALI DI FUMO

**Hub Amazon e Punto Poste**  
**Fotocopie - Valori Bollati - Bollo auto**  
**Distributore h24 sigarette - Bibite - Snack**  
**Pagamento bollette luce - Gas - Telefono - Ricariche**

Via Statale, 113 - Medolla (MO) - Tel. 0535.51084

## CENTRO GOMME

www.centrogommecavicchioli.it

Via di Mezzo, 15 - S. Giacomo Roncole - Mirandola (MO)  
Tel.: 0535 23583 - info@cegomme.it



**CENTRO SPECIALIZZATO IN  
PNEUMATICI ESTIVI E 4 STAGIONI**

## OFFICINA BORGHI S.r.l.

**COSTRUZIONE CARPENTERIA METALLICA  
E LAVORAZIONE ACCIAIO INOX  
MACCHINE PER INDUSTRIE ALIMENTARI  
TAGLIO AL LASER**

Via G. Marconi, 6 - Medolla (MO)  
Tel. 0535-51338  
E-mail: giorgia.borghi@officinaborghi.com

### SIETE PRONTI A RIVIVERE i FAVOLOSI ANNI '60?

Swing ed esibizione OUTATIME SWING  
Viale Mazzini  
**-Ore 16:45**  
Spuntino sfizioso  
Piazza Verdi  
**-Ore 17:00**  
Giochi con la compagnia di spettacolo teatrale e comico a 360° "ATUTTOTONDO"  
Giardini De Gasperi  
**-Ore 17:45**  
PREMIAZIONE 2 premio Ca-

soni Liquori miglior "Zuppa Inglese" - Piazza Baccarini  
**-Ore 18.00**  
DJ set  
Area via Nazario Sauro  
**-Ore 18.15**  
Flashdance rispolvera la vostra "BRILLANTINA" portando sul palco uno spettacolo di danza ricco di ricordi, abiti di scena, musiche e video.  
Oltre 60 partecipanti fra bambini e ragazzi vi faranno

rivivere l'atmosfera di John Travolta e Oliva Newton-John.  
Presso Piazza Baccarini  
**-Ore 18.30**  
Giochi con la compagnia di spettacolo teatrale e comico a 360° "ATUTTOTONDO"  
Viale Mazzini  
**-Ore 19.00**  
DJ SET "DJ AXEL WOOD-PECKER"  
Scalinata Acquedotto

**-Ore 20.00**  
DJ set  
Area via Nazario Sauro  
**-Ore 20.30**  
Sfilata abiti sposa  
Scalinata Acquedotto  
**-Ore 21.00**  
Esibizione live "THE BLACK BALL BOOGIE"  
Viale Mazzini  
**-Ore 21.30**  
Esibizione live "I 4 GATTI"  
Piazza Baccarini

**-Ore 21.45**  
Premiazioni de "LA DOLCE VITA"  
Scalinata Acquedotto  
**-Ore 22:00**  
DJ SET - DJ MCFLY'55 live set  
Scalinata Acquedotto

**PROGRAMMA  
NON ESAUSTIVO, in fase di definizione,  
RIMANI AGGIORNATO SU:  
www.ladolcevita.mo.it**

# NONANTOLA

## PRIMAVERA A NONANTOLA

14 APRILE



**LATTONERIA - ISOLAMENTI TERMOACUSTICI  
IMPERMEABILIZZAZIONI - RIFACIMENTO COPERTURE**

Via Fosse Ardeatine, 16 - Nonantola (MO) - 333 2435653

### BENVENUTI A NONANTOLA

Nonantola, antico borgo medievale, racchiude quanto di meglio il territorio emiliano possa offrire.

Monumenti affascinanti e scorci pittoreschi, ospitalità genuina, tradizione enogastronomica, natura da esplorare, terra ricca di cultura.

Grazie alla sua posizione strategica, Nonantola è anche un punto di partenza perfetto per visitare i luoghi circostanti: Modena con il Duomo e la Ghirlandina patrimonio dell'Unesco, Bologna, Piazza Maggiore e i portici, le colline e l'Appennino con itinerari unici da scoprire.

A Nonantola i segni di un passato nobile si fondono dentro una cultura contadina fatta di saggezza e amore per la

terra.

Il territorio è disseminato di indelebili tracce lasciate da un passato denso di storia.

### LA MILLENARIA STORIA DI NONANTOLA

I primi insediamenti del territorio nonantolano, conosciuto grazie alla famosa abbazia di S. Silvestro fondata in epoca longobarda, risalgono all'età del Bronzo (con la terramara di Redù, datata al XVII-inizio del XII secolo a.C.).

L'area nonantolana fu occupata nella **Prima e alla Seconda età del Ferro** e intensamente colonizzata durante l'**epoca romana**; il toponimo Nonantola sembra infatti derivare, secondo alcuni studiosi, dal numerale romano *nonaginta* (novanta) e nel suo territorio sono ancora evidenti le tracce della centuriazione.

Il monaco benedettino Anselmo, cognato del re dei Longobardi Astolfo, fu il fondatore e il primo abate dell'**abbazia di Nonantola**.

La scelta di fondare un monastero in questo luogo dipese, oltre che da motivazioni religiose, da una pluralità di fattori politico-militari dati dalla posizione strategica di Nonantola.

La chiesa abbaziale, fondata nel 752 e dedicata a San Silvestro nel 756, incontrò il favore dei sovrani longobardi e franchi da cui ricevette donazioni di ampi beni terrieri e numerosi privilegi.

Nonantola, durante il **Medioevo**, divenne la sede di uno dei più importanti e ricchi monasteri europei e scatenò le mire espansionistiche dei vescovi delle vicine città di Modena e Bolo-

gna e di alcune potenti famiglie signorili.

Nel 1058 l'abate Gotschalco, per difendere il proprio territorio e nel tentativo di creare un legame tra il popolo e il monastero, concesse in perpetuo agli abitanti di Nonantola diversi privilegi e una vasta estensione di boschi, paludi e prati da poter sfruttare per il pascolo e il legnatico.

Per poter beneficiare di tali privilegi (che diventeranno ereditari in linea maschile a fronte dell'obbligo di residenza a Nonantola), il popolo avrebbe dovuto costruire tre quarti delle mura di difesa del borgo: proprio questo atto fu all'origine della **Partecipanza Agraria di Nonantola** (una proprietà collettiva di terreni ancora oggi esistente).

A partire dal XII secolo iniziò un periodo molto

difficile per l'abbazia poiché fu al centro di una serie di lotte tra i comuni di Modena e Bologna che si contendevano il suo territorio; Nonantola venne conquistata, a periodi alterni, sia dai Modenesi che dai Bolognesi che, a presidio del territorio, costruirono rispettivamente la **Torre dei Modenesi** nel 1261 e la **Torre dei Bolognesi** nel 1307 (oggi sede del **Museo di Nonantola**, [www.mu.seodinonantola.it](http://www.mu.seodinonantola.it)).

Nel 1412 Nonantola passò sotto il dominio estense; nel 1414 il Duca d'Este Niccolò III le riconobbe i diritti municipali. Gli Statuti del Comune, esposti al terzo piano del Museo di Nonantola, risalgono al 1419.

L'abbazia in quel periodo versava in uno stato di profonda decadenza;

nel XVI secolo i Benedettini vennero sostituiti dai Cistercensi e nel 1769, quando il duca di Modena sopprime tutti i piccoli monasteri, il monastero venne affidato a nove canonici.

Tra XVIII e XIX secolo, sull'ondata delle trasformazioni portate dalla Rivoluzione Francese, furono soppressi gli ordini religiosi e l'abbazia fu assegnata al vescovo di Modena che ancor oggi ne è l'abate.

I beni dell'abbazia e del seminario di Nonantola confiscati dall'esercito napoleonico furono acquistati nel 1799 dal conte Leonardo Salimbeni, che inglobò la parte meridionale del monastero nella sua residenza.



Via di Mezzo, 96/2 - Nonantola (MO) - Tel. 059 545737  
Via Sant'Agata, 84 - Crevalcore (BO) - Tel. 051 6800209

**FM Pratiche Auto snc**  
Fioravanti & Melotti

199  
202  
**30** ANNIVERSARY  
GIANNONE CAPPELLINI & PARTNERS  
Diagnosi dei rischi dal 1993



**Agenzia Pratiche Auto - Agenzia di consulenza assicurativa**  
Rinnovo Patente e Porto d'armi  
Iscrizione ai registri storici ASI - FMI  
Reimmatricolazione veicoli storici

Via 2 Giugno 4A/B - Nonantola (Mo) - 059 546105 - 392 9320196



**NUOVA S.P.Z. SRL**

AUTOMAZIONI E MACCHINE PER L'INDUSTRIA ALIMENTARE  
OFFICINA MECCANICA - LAVORAZIONI IN ACCIAIO INOX

Via Leonardo da Vinci, 43/47 - NONANTOLA (MO)  
Tel. 059 549060  
[info@nuova-spz.it](mailto:info@nuova-spz.it) - [www.nuova-spz.it](http://www.nuova-spz.it)



Via Galileo Galilei, 50-50/A  
Nonantola (MO)  
Tel. 059.547112  
[info@meccanicansaloni.it](mailto:info@meccanicansaloni.it)





# PRIMAVERA A NONANTOLA

14 APRILE

# NONANTOLA



Via Risorgimento, 2  
Nonantola (MO)  
059.546659

di GOZZI ALBERTO

**APPLICAZIONE BOTTONI A PRESSIONE,  
ASOLE E BOTTONI**

## AUTOFFICINA MOLINARI sas

348 9568898

Via Copernico 91 - Nonantola (MO)  
Tel. 059 547835  
molinari.sassi@legalmail.it



ANIMA BESTIALE  
di Magnoni Meris

**TOELETTATURA  
VENDITA  
ALIMENTI  
e ACCESSORI  
PER ANIMALI**

**QUI PUOI  
TROVARE LA  
LINEA "VET LINE"  
CANE e GATTO**

Via Provinciale Ovest, 98  
Nonantola (MO) - 059.545022  
Seguitemi su: **facebook**

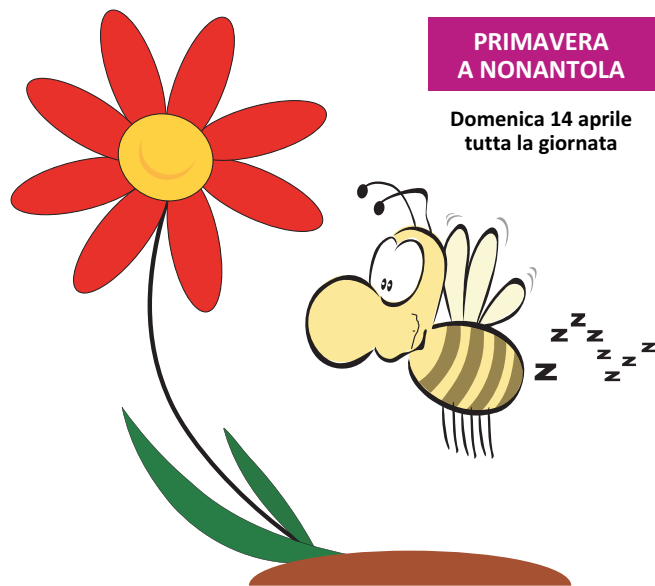

### PRIMAVERA A NONANTOLA

Domenica 14 aprile  
tutta la giornata

• **MERCATO TOSCANO**  
Viale Rimembranze

• **MERCATO DEI FIORI**  
Piazza Gramsci

• **ESPOSIZIONI DI PITTURA  
SCULTURA E FOTOGRAFIA**  
Piazza Liberazione e via  
del Passeggio

• **STREET FOOD**  
Piazza Liberazione

• **MERCATINO ARTISTICO  
CREATIVO**  
Piazza Liberazione

**2° FESTA DEL GIOCO  
TRADIZIONALE**  
Piazza Liberazione

• **TORNEO DI CALCIO-  
BALILLA**  
Presso il cortile della Lu-

doteca Comunale  
Dagli 11 anni.

Inizio alle ore 16  
Per iscriversi: 059  
546412, ludoteca@comune.nonantola.mo.it

• **GIOCO DI SCACCHI**  
simultanea di 20 giocatori VS il **maestro Francesco Ferraguti** alle ore 15 - partecipazione gratuita

• **POKEMON COLLEZIONE!**  
Piazza Liberazione, presso OC LAB, dai 7 anni, inizio dalle ore 15  
OC LAB diventa un covo per gli appassionati di Pokémon: porta le tue carte, potrai confrontarle, scambiarle e giocare con altri collezionisti!

Per prenotare tel. 059.546412, ludoteca@comune.nonantola.mo.it

• **RIFIUROBOT**  
L'economia circolare è un nuovo modo di pensare, spiegando l'importanza dei RAEE nel riciclo e nel riuso creiamo tutti insieme fantastici robot fatti di scarti  
Prenotazione consigliata: 059 546412, ludoteca@comune.nonantola.mo.it

• **CLAUN DI CORSIA**  
Vip Modena ODV

• **GIOCHI DI STRADA**

[www.proloco-nonantola.it](http://www.proloco-nonantola.it)

## Autoscuola 2000



- PATENTI
- RINNOVI
- REVISIONI
- DUPLICATI

Via G. Bruno 3/1  
NONANTOLA (MO)  
059 548438  
347 7368527  
[www.autoscuola-2000.it](http://www.autoscuola-2000.it)  
[autoscuola.nonantola.2000@gmail.com](mailto:autoscuola.nonantola.2000@gmail.com)

## ELETTROTERMOIDRAULICA



### ANSALONI

IMPIANTI ELETTRICI e TERMOIDRAULICI  
CIVILI ED INDUSTRIALI

Via J. F. Kennedy, 6 - NONANTOLA (MO)  
Tel. 059 3968725 - Cell. 347 6863715  
[elettrotermoidraulica.ansaloni@gmail.com](mailto:elettrotermoidraulica.ansaloni@gmail.com)  
Elettrotermoidraulica Ansaloni 



### Rigenera Serramenti

[WWW.RIGENERASERRAMENTI.IT](http://WWW.RIGENERASERRAMENTI.IT)  
333 600 7239



Nel 1898 Palazzo Salimbeni fu ceduto al Comune di Nonantola che trasferì in questa sede i suoi uffici.

Nel 1983, durante alcuni lavori di restauro del Palazzo comunale, proprio in quella che era l'ala meridionale del mona-

stero, emersero i frammenti di un ciclo di affreschi databile alla fine dell'XI- inizio XII secolo con scene della vita di San Benedetto e degli Atti degli Apostoli. Gli affreschi decoravano quello che è stato identificato come l'antico refettorio del monastero di Nonantola, oggi conosciuto come **Sala degli Affreschi**.

Una notevole trasfor-

mazione del paese avvenne nel 1913 quando Natale Bruni, abate commendatario, incaricò don Ferdinando Manzini, parroco di Nonantola, di restaurare l'abbazia per riportarla alle antiche forme romaniche.

Manzini, che fu anche il fautore della demolizione delle mura di Nonantola, aveva previsto di compiere la stessa ope-

razione anche sulla **Pieve di San Michele** ma non riuscì a terminare la sua opera poiché nel 1926 venne trasferito ad un'altra parrocchia.

Un episodio di grande solidarietà civile da parte della popolazione nonantolana caratterizza gli anni della Seconda Guerra Mondiale: 73 ragazzi ebrei con i loro accompagnatori furono ospitati a **Villa Emma** ed in seguito all'occupazio-

ne tedesca dell'Italia furono nascosti nel seminario abbaziale e presso alcune famiglie del luogo per poi essere aiutati a sfuggire alle persecuzioni naziste e a trovare la salvezza in Svizzera.

Due nonantolani che hanno contribuito in modo fondamentale al salvataggio dei ragazzi di Villa Emma, il medico condotto Giuseppe Moreali e don Arrigo Becca-

ri, sono stati proclamati "Giusti fra le Nazioni" dallo Stato di Israele grazie all'opera svolta a favore degli ebrei perseguitati.

La mostra che racconta questo episodio "**I ragazzi ebrei di Villa Emma a Nonantola: 1942-43**" è esposta al piano terra del Museo di Nonantola.

[www.visit-nonantola.it](http://www.visit-nonantola.it)

# CARPI

## CARPINFIORE

6 - 7 APRILE

### CARPINFIORE 6 - 7 APRILE

Carpiniore festeggia i 32 anni con tutti i profumi e i colori della primavera.

Sabato 6 e domenica 7 aprile la manifestazione estesa su 30mila mq, con quasi 200 espositori e l'evento nell'evento: Ultra Market ai Giardini pubblici

Ingresso libero, dalle 9 alle 20.

Sabato 6 e domenica 7 aprile, la manifestazione che attira più pubblico a Carpi, colorerà il centro storico con fioricoltori provenienti da tutta Italia.

Si conferma come una delle maggiori nel calendario delle mostre florovivaistiche a livello nazionale: 30mila mq che formeranno un unico, profumatissimo, tappeto.

Tre piazze, un parco e tre strade: da Piazza Martiri passando per Corso Alberto Pio, e quindi piazza Garibaldi, via Matteotti, via Mazzini, Piazzale Re Astolfo e i Giardini Pubblici.

Un format, quello di Carpiniore, nato nel 1991 nel centro della Città dei Pio, prendendo spunto dallo storico mercato di frutta e verdura di Piazza Garibaldi. Allora era proprio que-

sto il baricentro della manifestazione: negli anni, dopo le riqualificazioni, si è allargata a tutto il centro storico, moderno cuore pulsante della città di Carpi.

Gli appassionati di verde potranno ammirare ed acquistare piante e fiori, anche rari, che sbocceranno in primavera e per tutta l'estate.

Esotiche ed orientali, colorate, profumate e di grandi dimensioni.

Tantissime tipologie di piante e fiori, perfette per i giardini e gli spazi esterni come terrazzi, balconi e davanzali ma anche per la casa e gli spazi interni.

I floricultori sapranno consigliare su come coltivare al meglio le piante da loro prodotte.

Non c'è bisogno di avere il pollice verde, bastano volontà e amore per la natura e il verde.

Si potranno poi acquistare piante fiorite e gemmate come ortensie, ranuncoli, helleborus, fresie, calle e anemoni.

Camelie, azalee e rododendri da uno dei più forniti vivai del Friuli, che per l'occasione porterà a Carpi anche l'elloboro con i suoi meravigliosi fiori primaverili colorati a 5 punte, simbolo di magia e rinascita; e il peris, una pianta originaria dell'Asia, mantiene un portamento basso e compatto, con un grande valore ornamentale grazie alle sue infiorescenze formate da moltissimi fiori molto piccoli a forma di campanella che sbocciano ad inizio primavera, che creano un contrasto accattivante con il fogliame verde scuro.

Tipicamente primaverile la forszia, un arbusto rustico e di facile coltivazione dallo sgargiante colore giallo, predilige posizioni soleggiate. Non presenta altre esigenze, poiché sopporta le gelate invernali ed il caldo estivo.

Il loropetalum chinense è un arbusto molto interessante per decorare siepi o terrazzi, grazie al contrasto cromatico che si crea tra il fogliame, in interessanti toni del rosa, del rosso e del viola e i petali.

Viene spesso abbinato al corylopsis pauciflora altro arbusto molto coreografico, di origine asiatica, che può essere coltivato abbastanza facilmente nel nostro clima, resiste addirittura fino a -15°.

Non mancheranno rarità impossibili da trovare in altre manifestazioni e difficili da acquistare in commercio: l'orchidea Vanda con le radici all'aria e dai colori sgargianti originarie della Malaysia.

Calathea Insignis con le sue foglie lunghe e arrotondate, di un verde intenso nella parte superiore e di un rosso bordaux nella parte inferiore.

Calathea Makoiana nota anche come pianta di pavone è diventata un must nell'arredo green anche in Europa, così come la Calathea Dottie con particolari striature magenta.

L'Alocasia Zebrina è una pianta d'appartamento sempreverde, originaria delle aree tropicali del Sud-est asiatico.

La sua particolarità che da origine al nome, sta nel fatto di possedere eleganti striature sui fusti, di colore giallo e nero, simili alle strisce sul mantello delle zebre, che generano foglie a punta di freccia e di colore verde scuro lucido.

Predilige ambienti luminosi, schermati nei mesi/ore di forte insolazione.

Anthurium Clariner-

vium, membro della famiglia delle Araceae, è una pianta d'appartamento davvero "mozzafiato", che appaga più sensi grazie al suo fogliame fuori dal comune.

Caratterizzato infatti da grandi foglie verde scuro, cuoriformi, profondamente lobate e con delle venature bianche che contrastano nettamente con la lamina, rendendolo unico e spettacolare.

La cosa ancora migliore? Le foglie hanno una texture vellutata che le rende sia esteticamente più belle, sia piacevoli al tatto.

Perfette per i giardini la yucca, bella, versatile e indistruttibile, originaria del centro America, della California e del Messico, in natura diventa un vero e proprio albero, mentre in casa non supera 1,5-2 m di altezza.

Non mancheranno poi piante dal sapore estivo come ficus, cicas, aloe vera e cactus.

Per chi invece desidera dedicarsi alla cura e alla coltivazione di piante carnivore troverà uno dei pochissimi prodotto-

ri italiani. Si potranno acquistare piante come la Sarracenia, la Dionea, la Drosera e la Nepentes.

Il produttore sarà anche a disposizione per spiegare i trucchi migliori su come prendersi cura di queste piante, che tipologia di terreno e torba usare, con che acqua e con che quantità nutrirle e anche tutte le caratteristiche legate alla cattura degli insetti.

Dall'oriente quattro particolarità: i bonsai di ogni forma e varierà, i Kokedama, particolare tipo di bonsai senza vaso, piccole creazioni verdi e sferiche utilizzate per arredare con gusto e arte gli interni e gli esterni delle abitazioni e le tillandsie dai lunghi filamenti.

Sopranominate "Figlie dell'aria" perché non presentano alcun apparato radicale sotterraneo.

Hanno inoltre proprietà benefiche testate da studi scientifici, purificano l'ambiente da fumo delle sigarette, inquinamento e onde elettromagnetiche.

L'Alga di Marimo, la pic-

## Dream Salon parrucchieri

Orari: Martedì e Mercoledì 9/16  
Giovedì 9/20 - Venerdì 9/17 - Sabato 8/15  
È gradito l'appuntamento

Via Cuneo, 5 - Carpi (MO) - Tel. 059 640544

 Dream Salon Carpi



**Smanio**  
sigarette elettroniche

059 645268

www.smanio.it

Viale N. Biondo, 17 - Carpi (MO)  
smanio.andrea80@gmail.com  
 smanio sigarette elettroniche



**ABC BALANCE**

### L'Azienda

A.B.C. Balance è un'azienda che opera nel settore della pesatura industriale da oltre 35 anni e si propone sul mercato, sia italiano che estero, fornendo prodotti di qualità e servizi personalizzati, al passo con le più moderne tecnologie.

Le tre principali attività svolte sono:

- **PRODUZIONE** di sistemi di pesatura anche ATEX.
- **SERVIZI** di assistenza tecnica, taratura, manutenzione e noleggio balance.
- **LABORATORIO METROLOGICO** per la Verificazione Periodica di strumenti di pesatura NAWI e masse campione.

### Certificazioni



**A.B.C. Balance s.r.l.** - via Canale Carpi, 8 • Campogalliano (Mo)  
Tel 059 527187 • info@abcbalance.it • www.abcbalance.it





**TOELETTATURA  
PELOMAGIA SRL**

SELF SERVICE E TRADIZIONALE

Via Papa Giovanni XXIII, 44  
Carpi (MO) - 059.684561

Dal 1980 con attrezzature all'avanguardia ed ecosostenibili, ozonoterapia, prodotti cosmetici naturali e tanta passione

Find us on 

# CARPI

## CARPINFIORE

6 - 7 APRILE

# DALLARI

## ARREDAMENTI

la casa moderna

DALLARI ARREDAMENTI SRL  
Via Tre ponti, 20/b - Carpi (MO)  
Tel. 059 687 312  
info@dallariarredamenti.com

ARREDIAMO LA TUA IMMAGINAZIONE



**MANEGGIO  
RE ARTÙ ASD**

DESIREE 335 1456352  
ELENA 333 5240665

VIA SANT'ANTONIO 104  
FRAZ. SANT'ANTONIO IN MERCADELLO  
NOVI DI MO  
IG: MANEGGIO\_RE\_ARTU

# EVOLUTION

## PARRUCCHIERI

Via F. De Sanctis, 14/A - CARPI (MO)  
Tel. 059 651255

 /Evolutionparrucchieri

cola alga rotonda considerata simbolo dell'amore oltre che un portafortuna.

Richiestissime, di facile coltivazione e rifiorenti per tutta la primavera e l'estate le: **surfinee, le potunie** e il loro ibrido: le million bells; i fiori, più piccoli rispetto a quella della petunia, in un solo vaso vanno dal rosa, al bianco, al viola, al giallo.

Coltivate in giardino, in terrazzo o appese in un bel panierino regaleranno allegria per tutta la stagione.

Per gli appassionati di cucina a Carpinfiore sarà possibile trovare tutto l'occorrente per trasformare la propria casa in un goloso orto, da cui attingere per arricchire pranzi e cene grazie alle tante **erbe aromatiche** da utilizzare in cucina per preparare gustosi piatti, o ai peperoncini in tante varietà e

"piccantezze" e anche frutta di stagione come mele e pere e tanto altro ancora.

Presenti anche **piante di agrumi come limoni, arance**, piante da fiore mediterranee.

Sul **rialzato di Piazza Martiri** si troveranno stand di aziende specializzate in macchine per il giardinaggio, con **trattori, trattorini e rasa erba** perfetti per la cura di giardini e grandi spazi verdi.

Un'occasione unica quindi per vedere le ultime novità del settore.

Mentre al centro della Piazza si troveranno le esposizioni di **Automobili** delle concessionarie di Carpi e dei **Camper**.

La manifestazione comprende come ogni anno anche selezionatissimi stand di **artigianato a tema, arredi e decorazioni in ferro, terracotta e bijoux, e una gustosa passeggiata tra le deli-**

**zie delle nostre regioni italiane direttamente dai produttori:** la focaccia genovese tipica e il pesto, le delizie del miele delle nostre api, salse e composte di frutta a chilometro 0, i prodotti dell'Alto Adige, dall'ottimo strudel, i bretzel, lo speck e le migliori varietà di pane di segale.

Dalla terra del Salento il prezioso olio extravergine di oliva, i taralli fatti in casa per ogni palato e infine la liquirizia pura in tutte le sue forme.

I **negozi saranno aperti per tutto il weekend, ristoranti e bar** per aperitivi, pause pranzo e spuntini e i **musei di Palazzo Pio** con mostre permanenti e temporanee come: "Per Ugo da Carpi intaiatore. La tavola del Volto Santo da San Pietro in Vaticano"; mentre ai **Giardini Pubblici torna "Ultra Market"**, l'evento dedicato all'artigianato creativo e vintage in ten-

denza con le proposte europee.

Facebook  
@piazzeinfiori

PARLIAMO DI FIORI  
modenainfiore.it

### FRESIE

**Caratteristiche generali**  
Pianta erbacea perenne, originaria dell'Africa meridionale; al genere fresia appartengono circa quindici specie botaniche, tutte producono piccoli coromi tondeggianti, di dimensioni variabile tra i 2-3 centimetri di diametro.

Ogni singolo bulbo produce un piccolo ciuffo di foglie nastriformi, erette, abbastanza rigide e carnose, di colore verde chiaro; dal centro delle foglie in estate si sviluppa un sottile fusto eretto, scarsamente ramificato, che porta numerosi piccoli fiori a trombetta, riuniti in pannocchie

arcuate, molto profumati e di colore bianco, giallastro o verdastro.

Queste bulbose si coltivano da moltissimi anni ed esistono numerosissime cultivar, con i fiori particolarmente grandi o dal portamento compatto; le fresie ibride esistono in un'ampia gamma di colori, dal bianco al giallo, dal rosa al blu, dal rosso all'arancione.

I fiori di fresia vengono utilizzati in giardino o come fiori recisi, ma anche nell'industria cosmetica.

### Esposizione

Si coltivano in luogo soleggiato, una scarsa insolazione può provocare la mancata fioritura dei bulbi.

Temono il gelo, quindi nelle zone con inverni rigidi si coltivano in vaso, in modo da poter proteggere i contenitori in luogo riparato durante l'inverno; oppure in au-

tunno si procede dissotterrando i coromi, che vanno conservati in luogo fresco, buio ed asciutto, fino alla successiva primavera.

### Annaffiature

Da giugno-luglio, fino alla fine della fioritura, si annaffia quando il terreno è asciutto, ogni 3-4 giorni; dal momento in cui le foglie cominciano ad appassire si sospendono le annaffiature per permettere ai coromi di entrare in riposo vegetativo.

Nel periodo vegetativo fornire del concime per piante da fiore, sciolto nell'acqua delle annaffiature, ogni 10-15 giorni.

### Terreno

Prediligono terreni soffici e profondi, molto ben drenati; si consiglia di utilizzare del terriccio universale, mescolato ad una buona quantità di sabbia ed a poco stallatico ben maturo.



**RICAMIFICIO ISA srl**  
CARPI (MO)  
Via della Ricerca Scientifica, 17 int. 8  
Tel. 059 682550  
info@ricamificioisa.it  
www.ricamificioisa.com



**TRU GARAGE**  
DI MANUEL TRUMBATURI

TEL. 059 7271448 / 340 8205818  
VIA MARCHIONA, 12/C  
CARPI (MO)  
E-MAIL: MANUELTRUMBATURI@GMAIL.COM



**Ferramenta - Utensileria - Colorificio**  
**Serrature di sicurezza e Casseforti**  
**Zanzariere - Veneziane - Giardinaggio**

via Pola interna, 89abc - Carpi (Mo)  
Tel. 059/685970 - nuovacolorfer@live.it  
www.nuovacolorferramenta.com

# SPILAMBERTO

## 35<sup>A</sup> BICICLETTATA DI PRIMAVERA 25 APRILE

**BORGHI**  
STAMPA DIGITALE

Via A. Grandi, 65 - Modena  
059.451214  
info@digitalborghi.191.it

LA STAMPA DIGITALE DI PICCOLI E GRANDI FORMATI

Visitate il nostro sito: [www.stampeborghi.com](http://www.stampeborghi.com)

Adesivi per auto,  
furgoni e vetrine

Volantini  
Depliant

Roll-up - Banner - Striscioni  
Poster - Manifesti

Calendari  
PERSONALIZZATI

Insegne  
Biglietti  
da visita

**STAMPE SU TESSUTI:**  
T-shirt - Felpe personalizzate  
con i vostri loghi, foto o frasi...  
per il tempo libero e lavoro!



Tel. 059 781871

Sostituzioni Caldaie  
Lavori Idraulici  
Montaggio  
Manutenzione e Assistenza  
Caldaie REMEHA



MANUTENZIONE ED ASSISTENZA CALDAIE

### 35<sup>a</sup> BICICLETTATA DI PRIMAVERA GIOVEDÌ 25 APRILE

LA BICICLETTATA NON È COMPETITIVA

**RITROVO:** Ore 8.30 Piazzale della Rocca

**PARTENZA:** Ore 9.15

**ISCRIZIONI:** Piazzale della Rocca

**RISTORO:** Turrini in Piazza Beccadori, S. Vito Parco del Guerra

**ARRIVO:** Presso Piazzale della Rocca con sorteggio premi sottoscrizione interna

Il contributo di 2,50 Euro sarà devoluto ai ragazzi della Squadra di Hockey in carrozzina SEN MARTIN  
**IN CASO DI MALTEMPO LA BICICLETTATA SARÀ RINVIATA A DATA DA DESTINARSI**

Il Comitato organizzatore declina ogni responsabilità per qualsiasi incidente dovesse avvenire durante la manifestazione che è scortata dalla Polizia municipale.

Dietro carro scopa e AVAP.  
Vale il codice della strada.

**INFO BICICLETTATA E ATTIVITÀ DELLA POLISPORTIVA:**

059.7863035,  
059.785861,  
arcispilamberto@libero.it



[www.comune.spilamberto.mo.it](http://www.comune.spilamberto.mo.it)

**EDILPRETI** S.R.L.

MATERIALI VARI  
PER L'EDILIZIA  
TRASPORTO ROTTAMI  
SOLLECITO SERVIZIO  
A DOMICILIO

Via G. Falcone, 13 - Spilamberto (MO)  
059.784014 - [edilpreti@gmail.com](mailto:edilpreti@gmail.com)  
[www.edilpreti.it](http://www.edilpreti.it)

### IL TIMBRO di Trentini Giorgia



- TIMBRI
- TARGHE
- BIGLIETTI DA VISITA
- INCHIOSTRI SPECIALI
- TONER e CARTUCCE

P.zza Caduti Libertà, 7 - Spilamberto (MO)  
338.5634963  
[iltimbrospilamberto@gmail.com](mailto:iltimbrospilamberto@gmail.com)

### Farmacia Fondo Bosco



**ORARI:**  
dal lunedì  
al venerdì  
8.00-20.00  
sabato  
8.00-13.00  
15.30-19.30  
domenica  
e festivi  
8.45-12.45

059.798939  
339.7219074

Via Castelnuovo R., 394 - Spilamberto (MO)

STUDIO MUSIC WEBRADIO



LA  
TUA  
RADIOWEB  
PER  
CREVALCORE

ASCOLTACI SU: [studiomusic.online](http://studiomusic.online)

Chi lo dice che per viaggiare  
bisogna andare lontano?

**togoloco**  
EMILIA-ROMAGNA IN POCHI CLICK

[www.togoloco.com](http://www.togoloco.com)

[f](https://www.facebook.com/togolocoemiliaromagna) [i](https://www.instagram.com/togolocoemiliaromagna) [y](https://www.youtube.com/togolocoemiliaromagna) [in](https://www.linkedin.com/togolocoemiliaromagna) [s](https://www.spotify.com/togolocoemiliaromagna)

@togolocoemiliaromagna



Ente Nazionale Protezione Animali  
Ente morale • ODV

Gli animali ringraziano per la concessione di questo spazio.

il tuo  
pavimento  
è un'immensa  
scarpiera?  
SUPER.

SE SEI IMPERFETTO, PER LORO È PERFETTO.  
ADOTTA CON ENPA.

Cerca la sede ENPA più vicina a te su [enpa.org](http://enpa.org)